



## RELATÓRIO ANALÍTICO - COMPOSIÇÕES DE CUSTOS



<b>OBRA:</b>	REFORMA DA EEB PROFESSORA MARIA DE LOURDES BRAGA	<b>DATA :</b>	04/07/2019	<b>BDI :</b>	24.99%	
<b>LOCAL:</b>	RUA HUGO ROCHA II, S/N - CENTRO	<b>FORTE</b>	<b>VERSÃO</b>	<b>HORA</b>	<b>MES</b>	<b>REF.</b>
<b>CLIENTE:</b>	PREFEITURA DE SÃO LUÍS DO CURU	SEINFRA	026 1 COM DESONERAÇÃO	85.20%	-	12/2018
		SINAPI	2019/05 COM DESONERAÇÃO	85.20%	48.69%	06/2019

### 1.1. C1071 - DEMOLIÇÃO DE REVESTIMENTO C/AZULEJOS (M2)

MAO DE OBRA		FORTE	UNID	COEFICIENTE	PREÇO UNITÁRIO	TOTAL
I2391	PEDREIRO	SEINFRA	H	0,25000000	9,63	2,41
I2543	SERVENTE	SEINFRA	H	2,50000000	7,13	17,83
<b>TOTAL MAO DE OBRA:</b>						<b>20,24</b>
<b>VALOR SEM ENCARGOS:</b>						<b>20,24</b>
<b>VALOR ENCARGOS (85.20%):</b>						<b>17,24</b>
<b>VALOR COM ENCARGOS:</b>						<b>37,48</b>
<b>VALOR BDI (24.99%):</b>						<b>9,37</b>
<b>VALOR COM BDI:</b>						<b>46,85</b>

### 1.2. C2210 - RETIRADA DE PORTAS E JANELAS, INCLUSIVE BATENTES (M2)

MAO DE OBRA		FORTE	UNID	COEFICIENTE	PREÇO UNITÁRIO	TOTAL
I2391	PEDREIRO	SEINFRA	H	0,08000000	9,63	0,77
I2543	SERVENTE	SEINFRA	H	0,80000000	7,13	5,71
<b>TOTAL MAO DE OBRA:</b>						<b>6,48</b>
<b>VALOR SEM ENCARGOS:</b>						<b>6,48</b>
<b>VALOR ENCARGOS (85.20%):</b>						<b>5,51</b>
<b>VALOR COM ENCARGOS:</b>						<b>11,99</b>
<b>VALOR BDI (24.99%):</b>						<b>3,00</b>
<b>VALOR COM BDI:</b>						<b>14,99</b>

### 1.3. C1043 - DEMOLIÇÃO DE ALVENARIA DE TIJOLOS S/ REAPROVEITAMENTO (M3)

MAO DE OBRA		FORTE	UNID	COEFICIENTE	PREÇO UNITÁRIO	TOTAL
I2391	PEDREIRO	SEINFRA	H	0,30000000	9,63	2,89
I2543	SERVENTE	SEINFRA	H	3,00000000	7,13	21,40
<b>TOTAL MAO DE OBRA:</b>						<b>24,29</b>
<b>VALOR SEM ENCARGOS:</b>						<b>24,29</b>
<b>VALOR ENCARGOS (85.20%):</b>						<b>20,69</b>
<b>VALOR COM ENCARGOS:</b>						<b>44,98</b>
<b>VALOR BDI (24.99%):</b>						<b>11,24</b>
<b>VALOR COM BDI:</b>						<b>56,22</b>

### 2.1. C1256 - ESCAVAÇÃO MANUAL CAMPO ABERTO EM TERRA ATÉ 2M (M3)

MAO DE OBRA		FORTE	UNID	COEFICIENTE	PREÇO UNITÁRIO	TOTAL
I2543	SERVENTE	SEINFRA	H	2,93000000	7,13	20,90
<b>TOTAL MAO DE OBRA:</b>						<b>20,90</b>
<b>VALOR SEM ENCARGOS:</b>						<b>20,90</b>
<b>VALOR ENCARGOS (85.20%):</b>						<b>17,81</b>
<b>VALOR COM ENCARGOS:</b>						<b>38,71</b>
<b>VALOR BDI (24.99%):</b>						<b>9,67</b>
<b>VALOR COM BDI:</b>						<b>48,38</b>

### 3.1. C0054 - ALVENARIA DE EMBASAMENTO DE PEDRA ARGAMASSADA (M3)



# RELATÓRIO ANALÍTICO - COMPOSIÇÕES DE CUSTOS

OBRA:	REFORMA DA EEB PROFESSORA MARIA DE LOURDES BRAGA	DATA:	04/07/2019	BDI:	24,99%	
LOCAL:	RUA HUGO ROCHA II, S/N - CENTRO	FONTE	VERSÃO	HORA	MES	REF.
CLIENTE:	PREFEITURA DE SÃO LUÍS DO CURU	SEINFRA	026 1 COM DESONERAÇÃO	85,20%	-	12/2018
		SINAPI	2019/05 COM DESONERAÇÃO	85,20%	48,69%	06/2019

CPAL/ES  
RIS  
Rubrica

MAO DE OBRA		FONTE	UNID	COEFICIENTE	PREÇO UNITÁRIO	TOTAL
I2391	PEDREIRO	SEINFRA	H	6,00000000	9,63	57,76
I2543	SERVENTE	SEINFRA	H	9,00000000	7,13	64,20
TOTAL MAO DE OBRA:						121,96

MATERIAL		FONTE	UNID	COEFICIENTE	PREÇO UNITÁRIO	TOTAL
I0109	AREIA MEDIA	SEINFRA	M3	0,36480000	51,00	18,60
I0805	CIMENTO PORTLAND	SEINFRA	KG	109,50000000	0,46	50,37
I1600	PEDRA DE MÃO (RACHÃO)	SEINFRA	M3	1,10000000	66,85	73,54
TOTAL MATERIAL:						142,51

VALOR SEM ENCARGOS:	264,47
VALOR ENCARGOS (85,20%):	103,91
VALOR COM ENCARGOS:	368,38
VALOR BDI (24,99%):	92,06
VALOR COM BDI:	460,44

### 3.2. C0056 - ALVENARIA DE EMBASAMENTO DE TIJOLO FURADO, C/ ARGAMASSA MISTA C/ CAL HIDRATADA (1:2:8) (M3)

MAO DE OBRA		FONTE	UNID	COEFICIENTE	PREÇO UNITÁRIO	TOTAL
I2391	PEDREIRO	SEINFRA	H	8,50000000	9,63	81,83
I2543	SERVENTE	SEINFRA	H	9,20000000	7,13	65,62
TOTAL MAO DE OBRA:						147,45

MATERIAL		FONTE	UNID	COEFICIENTE	PREÇO UNITÁRIO	TOTAL
I0108	AREIA GROSSA	SEINFRA	M3	0,21000000	55,00	11,55
I0441	CAL HIDRATADA	SEINFRA	KG	30,95000000	1,10	34,05
I0805	CIMENTO PORTLAND	SEINFRA	KG	30,95000000	0,46	14,24
I2081	TIJOLO CERÂMICO FURADO 9X19X19CM	SEINFRA	UN	235,00000000	0,42	98,70
TOTAL MATERIAL:						158,54

VALOR SEM ENCARGOS:	305,99
VALOR ENCARGOS (85,20%):	125,63
VALOR COM ENCARGOS:	431,62
VALOR BDI (24,99%):	107,86
VALOR COM BDI:	539,48

### 3.3. C0089 - ANEL DE IMPERMEABILIZAÇÃO C/ARMAÇÃO EM FERRO (M3)

MAO DE OBRA		FONTE	UNID	COEFICIENTE	PREÇO UNITÁRIO	TOTAL
I2391	PEDREIRO	SEINFRA	H	3,00000000	9,63	28,88
I2543	SERVENTE	SEINFRA	H	10,00000000	7,13	71,33
TOTAL MAO DE OBRA:						100,21

MATERIAL		FONTE	UNID	COEFICIENTE	PREÇO UNITÁRIO	TOTAL
I0108	AREIA GROSSA	SEINFRA	M3	0,61830000	55,00	34,01
I0163	AÇO CA-50	SEINFRA	KG	18,00000000	4,44	79,92
I0280	BRITA	SEINFRA	M3	0,61500000	76,75	47,20
I0805	CIMENTO PORTLAND	SEINFRA	KG	368,50000000	0,46	169,51
I1605	PEDRISCO	SEINFRA	M3	0,26300000	69,75	18,34
TOTAL MATERIAL:						348,98

Claudio Vital Edda  
2021/06  
CPE-02.14193-0



# RELATÓRIO ANALÍTICO - COMPOSIÇÕES DE CUSTOS

<b>OBRA:</b>	REFORMA DA EEB PROFESSORA MARIA DE LOURDES BRAGA	<b>DATA:</b>	04/07/2019	<b>BDI:</b>	24,99%
<b>LOCAL:</b>	RUA HUGO ROCHA II, S/N - CENTRO	<b>FONTE</b>	<b>VERSÃO</b>	<b>HORA</b>	<b>MES</b>
<b>CLIENTE:</b>	PREFEITURA DE SÃO LUÍS DO CURU	SEINFRA	026 1 COM DESONERAÇÃO	85,20%	12/2018
		SINAPI	2019/05 COM DESONERAÇÃO	85,20%	09/2019

<b>VALOR SEM ENCARGOS:</b>	<b>449,19</b>
<b>VALOR ENCARGOS (85.20%):</b>	<b>85,38</b>
<b>VALOR COM ENCARGOS:</b>	<b>534,57</b>
<b>VALOR BDI (24.99%):</b>	<b>133,59</b>
<b>VALOR COM BDI:</b>	<b>668,16</b>

### 3.4. C0840 - CONCRETO P/VIBR., FCK 15 MPa COM AGREGADO ADQUIRIDO (M3)

EQUIPAMENTO		FONTE	UNID	COEFICIENTE	PREÇO UNITÁRIO	TOTAL
10682	BETONEIRA ELÉTRICA 580L (CHP)	SEINFRA	H	0,71400000	12,18	8,70
<b>TOTAL EQUIPAMENTO:</b>						<b>8,70</b>

MAO DE OBRA		FONTE	UNID	COEFICIENTE	PREÇO UNITÁRIO	TOTAL
12543	SERVENTE	SEINFRA	H	6,00000000	7,13	42,80
<b>TOTAL MAO DE OBRA:</b>						<b>42,80</b>

MATERIAL		FONTE	UNID	COEFICIENTE	PREÇO UNITÁRIO	TOTAL
10109	AREIA MEDIA	SEINFRA	M3	0,88720000	51,00	45,25
10805	CIMENTO PORTLAND	SEINFRA	KG	294,00000000	0,46	135,24
11605	PEDRISCO	SEINFRA	M3	0,83600000	69,75	58,31
<b>TOTAL MATERIAL:</b>						<b>238,80</b>

<b>VALOR SEM ENCARGOS:</b>	<b>290,30</b>
<b>VALOR ENCARGOS (85.20%):</b>	<b>41,78</b>
<b>VALOR COM ENCARGOS:</b>	<b>332,08</b>
<b>VALOR BDI (24.99%):</b>	<b>82,99</b>
<b>VALOR COM BDI:</b>	<b>415,07</b>

### 3.5. C4449 - LAJE PRÉ-FABRICADA P/ FÔRRO - VÃO ATÉ 2 m (M2)

MAO DE OBRA		FONTE	UNID	COEFICIENTE	PREÇO UNITÁRIO	TOTAL
12391	PEDREIRO	SEINFRA	H	0,35000000	9,63	3,37
12543	SERVENTE	SEINFRA	H	0,35000000	7,13	2,50
<b>TOTAL MAO DE OBRA:</b>						<b>5,87</b>

MATERIAL		FONTE	UNID	COEFICIENTE	PREÇO UNITÁRIO	TOTAL
10169	AÇO CA-60	SEINFRA	KG	0,74000000	4,64	3,43
11691	PONTALETE / BARROTE DE 3"x3"	SEINFRA	M	1,00000000	16,44	16,44
11728	PREGO 18X27 (2 1/2 X 10)	SEINFRA	KG	0,03000000	11,26	0,34
11846	SARRAFO DE 1"x4"	SEINFRA	M	0,97000000	4,74	4,60
11916	TABUA DE 1" DE 3A. - L = 30cm	SEINFRA	M	0,55000000	8,07	4,44
18276	LAJE PRÉ-FABRICADA COMUM DE 8 cm P/ FÔRRO - VÃO ATÉ 2 m	SEINFRA	M2	1,00000000	22,00	22,00
<b>TOTAL MATERIAL:</b>						<b>51,25</b>

SERVICO		FONTE	UNID	COEFICIENTE	PREÇO UNITÁRIO	TOTAL
C0840	CONCRETO P/VIBR., FCK 15 MPa COM AGREGADO ADQUIRIDO	SEINFRA	M3	0,03000000	290,30	8,71
C1603	LANÇAMENTO E APLICAÇÃO DE CONCRETO C/ ELEVAÇÃO	SEINFRA	M3	0,03000000	105,20	3,16
<b>TOTAL SERVICOS:</b>						<b>11,87</b>

<b>VALOR SEM ENCARGOS:</b>	<b>68,99</b>
<b>VALOR ENCARGOS (85.20%):</b>	<b>8,93</b>
<b>VALOR COM ENCARGOS:</b>	<b>77,92</b>

*[Handwritten Signature]*  
 Cláudio Vitor de Sá  
 Eng. Civil  
 CREA 12.1084-6



# RELATÓRIO ANALÍTICO - COMPOSIÇÕES DE CUSTOS



<b>OBRA:</b>	REFORMA DA EEB PROFESSORA MARIA DE LOURDES BRAGA	<b>DATA :</b>	04/07/2019	<b>BDI :</b>	24,99%
<b>LOCAL:</b>	RUA HUGO ROCHA II. S/N - CENTRO	<b>FORTE</b>	<b>VERSÃO</b>	<b>HORA</b>	<b>MES</b>
<b>CLIENTE:</b>	PREFEITURA DE SÃO LUÍS DO CURU	SEINFRA	026 1 COM DESONERAÇÃO	85,20%	12/2016
		SINAPI	2F 705 COM DESONERAÇÃO	85,20%	48,69% 06/2019

<b>VALOR BDI (24.99%):</b>	<b>19,47</b>
<b>VALOR COM BDI:</b>	<b>97,39</b>

## 4.1. C0073 - ALVENARIA DE TIJOLO CERÂMICO FURADO (9x19x19)cm C/ARGAMASSA MISTA DE CAL HIDRATADA ESP.=10cm (1:2:8) (M2)

MAO DE OBRA		FORTE	UNID	COEFICIENTE	PREÇO UNITÁRIO	TOTAL
12391	PEDREIRO	SEINFRA	H	1,00000000	9,63	9,63
12543	SERVENTE	SEINFRA	H	1,12000000	7,13	7,99
<b>TOTAL MAO DE OBRA:</b>						<b>17,62</b>

MATERIAL		FORTE	UNID	COEFICIENTE	PREÇO UNITÁRIO	TOTAL
10109	AREIA MEDIA	SEINFRA	M3	0,01500000	51,00	0,77
10441	CAL HIDRATADA	SEINFRA	KG	2,18000000	1,10	2,40
10805	CIMENTO PORTLAND	SEINFRA	KG	2,18000000	0,46	1,00
12081	TIJOLO CERÂMICO FURADO 9X19X19CM	SEINFRA	UN	25,00000000	0,42	10,50
<b>TOTAL MATERIAL:</b>						<b>14,67</b>

<b>VALOR SEM ENCARGOS:</b>	<b>32,29</b>
<b>VALOR ENCARGOS (85.20%):</b>	<b>15,00</b>
<b>VALOR COM ENCARGOS:</b>	<b>47,29</b>
<b>VALOR BDI (24.99%):</b>	<b>11,82</b>
<b>VALOR COM BDI:</b>	<b>59,11</b>

## 5.1. C3028 - REBOCO C/ ARGAMASSA DE CIMENTO E AREIA PENEIRADA, TRAÇO 1:3 (M2)

MAO DE OBRA		FORTE	UNID	COEFICIENTE	PREÇO UNITÁRIO	TOTAL
12391	PEDREIRO	SEINFRA	H	0,60000000	9,63	5,78
12543	SERVENTE	SEINFRA	H	0,60000000	7,13	4,28
<b>TOTAL MAO DE OBRA:</b>						<b>10,06</b>

SERVICO		FORTE	UNID	COEFICIENTE	PREÇO UNITÁRIO	TOTAL
C0164	ARGAMASSA DE CIMENTO E AREIA PEN. TRAÇO 1:3	SEINFRA	M3	0,02500000	517,04	12,93
<b>TOTAL SERVICIO:</b>						<b>12,93</b>

<b>VALOR SEM ENCARGOS:</b>	<b>22,99</b>
<b>VALOR ENCARGOS (85.20%):</b>	<b>13,49</b>
<b>VALOR COM ENCARGOS:</b>	<b>36,48</b>
<b>VALOR BDI (24.99%):</b>	<b>9,12</b>
<b>VALOR COM BDI:</b>	<b>45,60</b>

## 5.2. C0776 - CHAPISCO C/ ARGAMASSA DE CIMENTO E AREIA S/PENEIRAR TRAÇO 1:3 ESP.= 5mm P/ PAREDE (M2)

MAO DE OBRA		FORTE	UNID	COEFICIENTE	PREÇO UNITÁRIO	TOTAL
12391	PEDREIRO	SEINFRA	H	0,10000000	9,63	0,96
12543	SERVENTE	SEINFRA	H	0,15000000	7,13	1,07
<b>TOTAL MAO DE OBRA:</b>						<b>2,03</b>

MATERIAL		FORTE	UNID	COEFICIENTE	PREÇO UNITÁRIO	TOTAL
10109	AREIA MEDIA	SEINFRA	M3	0,00610000	51,00	0,31
10805	CIMENTO PORTLAND	SEINFRA	KG	2,43000000	0,46	1,12
<b>TOTAL MATERIAL:</b>						<b>1,43</b>

<b>VALOR SEM ENCARGOS:</b>	<b>3,46</b>
----------------------------	-------------

*[Handwritten Signature]*  
 Cássia V. da Silva  
 0474-021228-2

25  
Rubrica



## RELATÓRIO ANALÍTICO - COMPOSIÇÕES DE CUSTOS

<b>OBRA:</b>	REFORMA DA EEB PROFESSORA MARIA DE LOURDES BRAGA	<b>DATA :</b>	04/07/2019		
<b>LOCAL:</b>	RUA HUGO ROCHA II, S/N - CENTRO	<b>BDI :</b>	24,99%		
<b>CLIENTE:</b>	PREFEITURA DE SÃO LUIS DO CURU	<b>FONTES:</b>	<b>VERSÃO</b>	<b>HORA</b>	<b>MES</b>
		SEINFRA	026 1 COM DESONERAÇÃO	85,20%	12/2018
		SINAPI	2019/05 COM DESONERAÇÃO	85,20%	48,69% 06/2019

<b>VALOR ENCARGOS (85.20%):</b>	<b>1,73</b>
<b>VALOR COM ENCARGOS:</b>	<b>5,19</b>
<b>VALOR BDI (24.99%):</b>	<b>1,30</b>
<b>VALOR COM BDI:</b>	<b>6,49</b>

### 5.3. C3023 - EMBOÇO C/ ARGAMASSA DE CIMENTO E AREIA PENEIRADA, TRAÇO 1:3 (M2)

MAO DE OBRA		FONTES	UNID	COEFICIENTE	PREÇO UNITÁRIO	TOTAL
I2391	PEDREIRO	SEINFRA	H	0,60000000	9,63	5,78
I2543	SERVENTE	SEINFRA	H	0,60000000	7,13	4,28
<b>TOTAL MAO DE OBRA:</b>						<b>10,06</b>

SERVICO	FONTES	UNID	COEFICIENTE	PREÇO UNITÁRIO	TOTAL	
C0164	ARGAMASSA DE CIMENTO E AREIA PEN. TRAÇO 1:3	SEINFRA	M3	0,02000000	517,04	10,34
<b>TOTAL SERVICIO:</b>					<b>10,34</b>	

<b>VALOR SEM ENCARGOS:</b>	<b>20,40</b>
<b>VALOR ENCARGOS (85.20%):</b>	<b>12,51</b>
<b>VALOR COM ENCARGOS:</b>	<b>32,91</b>
<b>VALOR BDI (24.99%):</b>	<b>8,22</b>
<b>VALOR COM BDI:</b>	<b>41,13</b>

### 5.4. C4443 - CERÂMICA ESMALTADA RETIFICADA C/ ARG. PRÉ-FABRICADA ATÉ 30x30cm (900cm²) - PEI-5/PEI-4 - P/ PAREDE (M2)

MAO DE OBRA		FONTES	UNID	COEFICIENTE	PREÇO UNITÁRIO	TOTAL
I1328	LADRILHISTA	SEINFRA	H	0,72000000	9,63	6,93
I2543	SERVENTE	SEINFRA	H	0,72000000	7,13	5,14
<b>TOTAL MAO DE OBRA:</b>						<b>12,07</b>

MATERIAL	FONTES	UNID	COEFICIENTE	PREÇO UNITÁRIO	TOTAL	
I6498	CERÂMICA ESMALTADA RETIFICADA DIMENSÕES ATÉ 30x30cm (900 cm²) - PEI-5/PEI-4	SEINFRA	M2	1,10000000	31,00	34,10
I6508	ARGAMASSA COLANTE PRÉ-FABRICADA P/ CERÂMICAS E PORCELANATOS	SEINFRA	KG	6,00000000	2,00	12,00
<b>TOTAL MATERIAL:</b>					<b>46,10</b>	

<b>VALOR SEM ENCARGOS:</b>	<b>58,17</b>
<b>VALOR ENCARGOS (85.20%):</b>	<b>10,28</b>
<b>VALOR COM ENCARGOS:</b>	<b>68,45</b>
<b>VALOR BDI (24.99%):</b>	<b>17,11</b>
<b>VALOR COM BDI:</b>	<b>85,56</b>

### 5.5. C0778 - CHAPISCO C/ ARGAMASSA DE CIMENTO E AREIA S/ PENEIRAR TRAÇO 1:3 ESP=5 mm P/ TETO (M2)

MAO DE OBRA		FONTES	UNID	COEFICIENTE	PREÇO UNITÁRIO	TOTAL
I2391	PEDREIRO	SEINFRA	H	0,25000000	9,63	2,41
I2543	SERVENTE	SEINFRA	H	0,31000000	7,13	2,21
<b>TOTAL MAO DE OBRA:</b>						<b>4,62</b>

MATERIAL	FONTES	UNID	COEFICIENTE	PREÇO UNITÁRIO	TOTAL	
I0109	AREIA MEDIA	SEINFRA	M3	0,00720000	51,00	0,37
I0805	CIMENTO PORTLAND	SEINFRA	KG	2,92000000	0,46	1,34
<b>TOTAL MATERIAL:</b>					<b>1,71</b>	

C. Maria T. T. ...  
 1978-02-14/03-0



# RELATÓRIO ANALÍTICO - COMPOSIÇÕES DE CUSTOS

<b>OBRA:</b>	REFORMA DA EEB PROFESSORA MARIA DE LOURDES BRAGA	<b>DATA :</b>	04/07/2019	<b>BDI :</b>	24,99%
<b>LOCAL:</b>	RUA HUGO ROCHA II, S/N - CENTRO	<b>FONTE</b>	<b>VERSÃO</b>	<b>HORA</b>	<b>MES</b>
<b>CLIENTE:</b>	PREFEITURA DE SÃO LUÍS DO CURU	SEINFRA	026 1 COM DESONERAÇÃO	85,20%	12/2018
		SINAPI	2019/05 COM DESONERAÇÃO	85,20%	48 09% 06/2019

<b>VALOR SEM ENCARGOS:</b>	<b>6,33</b>
<b>VALOR ENCARGOS (85.20%):</b>	<b>3,93</b>
<b>VALOR COM ENCARGOS:</b>	<b>10,26</b>
<b>VALOR BDI (24.99%):</b>	<b>2,56</b>
<b>VALOR COM BDI:</b>	<b>12,82</b>

## 5.6. C2112 - REBOCO C/ ARGAMASSA DE CAL EM PASTA E AREIA PENEIRADA TRAÇO 1:3 ESP=5 mm P/ TETO (M2)

MAO DE OBRA		FONTE	UNID	COEFICIENTE	PREÇO UNITÁRIO	TOTAL
12391	PEDREIRO	SEINFRA	H	0,60000000	9,63	5,78
12543	SERVENTE	SEINFRA	H	0,78000000	7,13	5,56
<b>TOTAL MAO DE OBRA:</b>						<b>11,34</b>

MATERIAL		FONTE	UNID	COEFICIENTE	PREÇO UNITÁRIO	TOTAL
10109	AREIA MEDIA	SEINFRA	M3	0,00610000	51,00	0,31
10442	CAL VIRGEM EM PO	SEINFRA	KG	1,12000000	0,85	0,95
<b>TOTAL MATERIAL:</b>						<b>1,26</b>

<b>VALOR SEM ENCARGOS:</b>	<b>12,60</b>
<b>VALOR ENCARGOS (85.20%):</b>	<b>9,66</b>
<b>VALOR COM ENCARGOS:</b>	<b>22,26</b>
<b>VALOR BDI (24.99%):</b>	<b>5,56</b>
<b>VALOR COM BDI:</b>	<b>27,82</b>

## 6.1. C2200 - RETELHAMENTO C/ TELHA CERÂMICA ATE 20% NOVA (M2)

MAO DE OBRA		FONTE	UNID	COEFICIENTE	PREÇO UNITÁRIO	TOTAL
12391	PEDREIRO	SEINFRA	H	1,10000000	9,63	10,59
12543	SERVENTE	SEINFRA	H	1,10000000	7,13	7,85
<b>TOTAL MAO DE OBRA:</b>						<b>18,44</b>

MATERIAL		FONTE	UNID	COEFICIENTE	PREÇO UNITÁRIO	TOTAL
12045	TELHA CERÂMICA COLONIAL	SEINFRA	UN	6,00000000	0,51	3,06
<b>TOTAL MATERIAL:</b>						<b>3,06</b>

<b>VALOR SEM ENCARGOS:</b>	<b>21,50</b>
<b>VALOR ENCARGOS (85.20%):</b>	<b>15,70</b>
<b>VALOR COM ENCARGOS:</b>	<b>37,20</b>
<b>VALOR BDI (24.99%):</b>	<b>9,30</b>
<b>VALOR COM BDI:</b>	<b>46,50</b>

## 6.2. C4466 - COBERTURA TELHA CERÂMICA (RIPA, CAIBRO, LINHA) (M2)

MAO DE OBRA		FONTE	UNID	COEFICIENTE	PREÇO UNITÁRIO	TOTAL
10041	AJUDANTE DE CARPINTEIRO	SEINFRA	H	1,00000000	7,84	7,84
10498	CARPINTEIRO	SEINFRA	H	1,00000000	9,63	9,63
12391	PEDREIRO	SEINFRA	H	1,10000000	9,63	10,59
12543	SERVENTE	SEINFRA	H	1,10000000	7,13	7,85
<b>TOTAL MAO DE OBRA:</b>						<b>35,91</b>

MATERIAL		FONTE	UNID	COEFICIENTE	PREÇO UNITÁRIO	TOTAL
10405	CAIBRO DE 2"x1"	SEINFRA	M	3,50000000	4,31	15,09

*Handwritten signature and stamp*  
 Claudia Vilas Boas  
 06/07/2019  
 088-02 1130-0



# RELATÓRIO ANALÍTICO - COMPOSIÇÃO DE CUSTOS



OBRA:	REFORMA DA EEB PROFESSORA MARIA DE LOURDES BRAGA	DATA :	04/07/2019	BDI :	24,99%	
LOCAL:	RUA HUGO ROCHA II, S/N - CENTRO	FONTE	VERSÃO	HORA	MES	REF.
CLIENTE:	PREFEITURA DE SÃO LUÍS DO CURU	SEINFRA	026 1 COM DESONERAÇÃO	85,20%	-	12/2018
		SINAPI	2019/05 COM DESONERAÇÃO	85,20%	48,69%	06/2019

ITEM	DESCRIÇÃO	UNID	QUANTIDADE	VALOR UNITÁRIO	TOTAL	
11724	PREGO	SEINFRA	KG	0,12000000	11,26	1,35
11824	RIPA DE PEROBA (MADEIRA DE 1A QUALIDADE) DE 1X5CM	SEINFRA	M	3,50000000	1,35	4,73
12045	TELHA CERÂMICA COLONIAL	SEINFRA	UN	33,00000000	0,51	16,83
16519	LINHA DE MASSARANDUBA 12 x 6 CM ( 5" x 2 1/2")	SEINFRA	M	1,33000000	16,46	21,89

TOTAL MATERIAL: 59,89

VALOR SEM ENCARGOS:	95,80
VALOR ENCARGOS (85,20%):	30,58
VALOR COM ENCARGOS:	126,38
VALOR BDI (24,99%):	31,58
VALOR COM BDI:	157,96

## 7.1. C1947 - PONTO ELÉTRICO, MATERIAL E EXECUÇÃO (PT)

MAO DE OBRA	FONTE	UNID	COEFICIENTE	PREÇO UNITÁRIO	TOTAL	
10042	AJUDANTE DE ELETRICISTA	SEINFRA	H	3,00000000	7,84	23,52
12312	ELETRICISTA	SEINFRA	H	3,00000000	9,76	29,27
12543	SERVENTE	SEINFRA	H	2,50000000	7,13	17,83

TOTAL MAO DE OBRA: 70,62

MATERIAL	FONTE	UNID	COEFICIENTE	PREÇO UNITÁRIO	TOTAL	
10356	CABO ISOLADO PVC 750V 2,5 MM2	SEINFRA	M	12,00000000	1,44	17,28
10419	CAIXA ESTAMPADA 3"X3", 4"X2", 4"X4" - CHAPA 18	SEINFRA	UN	1,00000000	1,37	1,37
10428	CAIXA PASSAG. CHAPA C/TAMPA PARAF. 100X100X80MM	SEINFRA	UN	1,00000000	7,41	7,41
10957	CURVA DE PVC RIGIDO PARA ELETRODUTO DE 3/4"	SEINFRA	UN	1,00000000	1,83	1,83
10981	DISJUNTOR MONOPOLAR 16A	SEINFRA	UN	0,10000000	9,87	0,99
11075	ELETRODUTO DE PVC RIGIDO 3/4"	SEINFRA	M	3,00000000	2,99	8,97
11105	ESPELHO 4"X2" OU 3"X3"	SEINFRA	UN	1,00000000	2,61	2,61
11181	FITA ISOLANTE	SEINFRA	M	3,00000000	0,78	2,34
11262	INTERRUPTOR 2 TECLAS PARALELO 1 TOMADA 2POLOS	SEINFRA	UN	1,00000000	22,29	22,29
11409	LUVA DE PVC RIGIDO PARA ELETRODUTO 3/4"	SEINFRA	UN	2,00000000	0,75	1,50

TOTAL MATERIAL: 66,59

VALOR SEM ENCARGOS:	137,21
VALOR ENCARGOS (85,20%):	60,14
VALOR COM ENCARGOS:	197,35
VALOR BDI (24,99%):	49,32
VALOR COM BDI:	246,67

## 7.2. C2066 - QUADRO DE DISTRIBUIÇÃO DE LUZ SOBREPOR ATE 6 DIVISÕES, C/BARRAMENTO (UN)

MAO DE OBRA	FONTE	UNID	COEFICIENTE	PREÇO UNITÁRIO	TOTAL	
10042	AJUDANTE DE ELETRICISTA	SEINFRA	H	1,20000000	7,84	9,41
12312	ELETRICISTA	SEINFRA	H	1,20000000	9,76	11,71

TOTAL MAO DE OBRA: 21,12

MATERIAL	FONTE	UNID	COEFICIENTE	PREÇO UNITÁRIO	TOTAL	
10193	BARRAMENTO NEUTRO P/ BAIXA TENSÃO	SEINFRA	UN	1,00000000	30,60	30,60
10194	BARRAMENTO PRINCIPAL P/ BAIXA TENSÃO	SEINFRA	UN	1,00000000	30,10	30,10
10195	BARRAMENTO TERRA P/ BAIXA TENSÃO	SEINFRA	UN	1,00000000	24,88	24,88
11747	QUADRO DE DISTRIBUIÇÃO SOBREPOR ATÉ 6 DIVISÕES	SEINFRA	UN	1,00000000	36,37	36,37



# RELATÓRIO ANALÍTICO - COMPOSIÇÕES DE CUSTOS



<b>OBRA:</b>	REFORMA DA EEB PROFESSORA MARIA DE LOURDES BRAGA	<b>DATA :</b>	04/07/2019	<b>BDI :</b>	24,99%
<b>LOCAL:</b>	RUA HUGO ROCHA II, S/N - CENTRO	<b>FONTE</b>	<b>VERSÃO</b>	<b>HORA</b>	<b>MES</b>
<b>CLIENTE:</b>	PREFEITURA DE SÃO LUIS DO CURU	SEINFRA	1 COM DESONERAÇÃO	85,20%	12/2016
		SINAPI	2019/05 COM DESONERAÇÃO	85,20%	-8,69% 06/2019

<b>TOTAL MATERIAL:</b>	<b>121,95</b>
<b>VALOR SEM ENCARGOS:</b>	<b>143,07</b>
<b>VALOR ENCARGOS (85.20%):</b>	<b>17,99</b>
<b>VALOR COM ENCARGOS:</b>	<b>161,06</b>
<b>VALOR BDI (24.99%):</b>	<b>40,25</b>
<b>VALOR COM BDI:</b>	<b>201,31</b>

## 7.3. C1099 - DISJUNTOR MONOPOLAR EM QUADRO DE DISTRIBUIÇÃO 40A (UN)

MAO DE OBRA		FONTE	UNID	COEFICIENTE	PREÇO UNITÁRIO	TOTAL
10042	AJUDANTE DE ELETRICISTA	SEINFRA	H	0,30000000	7,84	2,35
12312	ELETRICISTA	SEINFRA	H	0,30000000	9,76	2,93
<b>TOTAL MAO DE OBRA:</b>						<b>5,28</b>

MATERIAL		FONTE	UNID	COEFICIENTE	PREÇO UNITÁRIO	TOTAL
10987	DISJUNTOR MONOPOLAR 40A	SEINFRA	UN	1,00000000	16,55	16,55
<b>TOTAL MATERIAL:</b>						<b>16,55</b>

<b>VALOR SEM ENCARGOS:</b>	<b>21,83</b>
<b>VALOR ENCARGOS (85.20%):</b>	<b>4,50</b>
<b>VALOR COM ENCARGOS:</b>	<b>26,33</b>
<b>VALOR BDI (24.99%):</b>	<b>6,58</b>
<b>VALOR COM BDI:</b>	<b>32,91</b>

## 7.4. C2493 - TOMADA UNIVERSAL 10A 250V (UN)

MAO DE OBRA		FONTE	UNID	COEFICIENTE	PREÇO UNITÁRIO	TOTAL
10042	AJUDANTE DE ELETRICISTA	SEINFRA	H	0,21000000	7,84	1,65
12312	ELETRICISTA	SEINFRA	H	0,21000000	9,76	2,05
<b>TOTAL MAO DE OBRA:</b>						<b>3,70</b>

MATERIAL		FONTE	UNID	COEFICIENTE	PREÇO UNITÁRIO	TOTAL
12119	TOMADA UNIVERSAL 2POLOS	SEINFRA	UN	1,00000000	6,96	6,96
<b>TOTAL MATERIAL:</b>						<b>6,96</b>

<b>VALOR SEM ENCARGOS:</b>	<b>10,66</b>
<b>VALOR ENCARGOS (85.20%):</b>	<b>3,15</b>
<b>VALOR COM ENCARGOS:</b>	<b>13,81</b>
<b>VALOR BDI (24.99%):</b>	<b>3,45</b>
<b>VALOR COM BDI:</b>	<b>17,26</b>

## 7.5. C1483 - INTERRUPTOR DUAS TECLAS SIMPLES E TOMADA 10A 250V (UN)

MAO DE OBRA		FONTE	UNID	COEFICIENTE	PREÇO UNITÁRIO	TOTAL
10042	AJUDANTE DE ELETRICISTA	SEINFRA	H	0,53000000	7,84	4,16
12312	ELETRICISTA	SEINFRA	H	0,53000000	9,76	5,17
<b>TOTAL MAO DE OBRA:</b>						<b>9,33</b>

MATERIAL		FONTE	UNID	COEFICIENTE	PREÇO UNITÁRIO	TOTAL
11265	INTERRUPTOR 2 TECLAS SIMPLES 1TOMADA 2POLOS	SEINFRA	UN	1,00000000	22,93	22,93
<b>TOTAL MATERIAL:</b>						<b>22,93</b>

<b>VALOR SEM ENCARGOS:</b>	<b>32,26</b>
----------------------------	--------------

Cidade: São Luís  
UF: MA  
CNPJ: 00.000.000/0001-91





# RELATÓRIO ANALÍTICO - COMPOSIÇÕES DE CUSTOS



<b>OBRA:</b>	REFORMA DA EEB PROFESSORA MARIA DE LOURDES BRAGA	<b>DATA :</b>	04/07/2019	<b>BDI :</b>	24,99%
<b>LOCAL:</b>	RUA HUGO ROCHA II, S/N - CENTRO	<b>FONTE</b>	<b>VERSÃO</b>	<b>HORA</b>	<b>MES</b>
<b>CLIENTE:</b>	PREFEITURA DE SÃO LUÍS DO CURU	SEINFRA	026 1 COM DESONERAÇÃO	85,20%	12/2018
		SINAPI	2019/05 COM DESONERAÇÃO	85,20%	48,69% 06/2019

<b>VALOR ENCARGOS (85.20%):</b>	<b>7,95</b>
<b>VALOR COM ENCARGOS:</b>	<b>40,21</b>
<b>VALOR BDI (24.99%):</b>	<b>10,05</b>
<b>VALOR COM BDI:</b>	<b>50,26</b>

## 7.6. C1638 - LUMINÁRIA FLUORESCENTE COMPLETA (2 X 32)W (UN)

MAO DE OBRA		FONTE	UNID	COEFICIENTE	PREÇO UNITÁRIO	TOTAL
10042	AJUDANTE DE ELETRICISTA	SEINFRA	H	1,10000000	7,84	8,62
12312	ELETRICISTA	SEINFRA	H	1,10000000	9,76	10,73
<b>TOTAL MAO DE OBRA:</b>						<b>19,35</b>

MATERIAL		FONTE	UNID	COEFICIENTE	PREÇO UNITÁRIO	TOTAL
11371	LUMINARIA FLUORESCENTE COMPLETA ( 2 X 32 )W	SEINFRA	UN	1,00000000	94,63	94,63
<b>TOTAL MATERIAL:</b>						<b>94,63</b>

<b>VALOR SEM ENCARGOS:</b>	<b>113,98</b>
<b>VALOR ENCARGOS (85.20%):</b>	<b>16,50</b>
<b>VALOR COM ENCARGOS:</b>	<b>130,48</b>
<b>VALOR BDI (24.99%):</b>	<b>32,61</b>
<b>VALOR COM BDI:</b>	<b>163,09</b>

## 8.1. C2504 - TORNEIRA DE PRESSÃO CROMADA LONGA P/PIA (UN)

MAO DE OBRA		FONTE	UNID	COEFICIENTE	PREÇO UNITÁRIO	TOTAL
10043	AJUDANTE DE ENCANADOR	SEINFRA	H	0,65000000	7,84	5,10
12320	ENCANADOR	SEINFRA	H	0,65000000	9,63	6,26
<b>TOTAL MAO DE OBRA:</b>						<b>11,36</b>

MATERIAL		FONTE	UNID	COEFICIENTE	PREÇO UNITÁRIO	TOTAL
11180	FITA DE VEDAÇÃO	SEINFRA	M	0,28000000	0,20	0,06
12131	TORNEIRA DE PRESSÃO CROMADA LONGA P/PIA 3/4"	SEINFRA	UN	1,00000000	74,01	74,01
<b>TOTAL MATERIAL:</b>						<b>74,07</b>

<b>VALOR SEM ENCARGOS:</b>	<b>85,43</b>
<b>VALOR ENCARGOS (85.20%):</b>	<b>9,66</b>
<b>VALOR COM ENCARGOS:</b>	<b>95,09</b>
<b>VALOR BDI (24.99%):</b>	<b>23,76</b>
<b>VALOR COM BDI:</b>	<b>118,85</b>

## 8.2. C1948 - PONTO HIDRÁULICO, MATERIAL E EXECUÇÃO (PT)

MAO DE OBRA		FONTE	UNID	COEFICIENTE	PREÇO UNITÁRIO	TOTAL
10043	AJUDANTE DE ENCANADOR	SEINFRA	H	3,00000000	7,84	23,52
12320	ENCANADOR	SEINFRA	H	3,00000000	9,63	28,88
12543	SERVENTE	SEINFRA	H	2,50000000	7,13	17,83
<b>TOTAL MAO DE OBRA:</b>						<b>70,23</b>

MATERIAL		FONTE	UNID	COEFICIENTE	PREÇO UNITÁRIO	TOTAL
10108	AREIA GROSSA	SEINFRA	M3	0,00350000	55,00	0,19
10441	CAL HIDRATADA	SEINFRA	KG	2,50000000	1,10	2,75
10805	CIMENTO PORTLAND	SEINFRA	KG	2,50000000	0,46	1,15

*[Handwritten Signature]*  
 Comissão de Licitação  
 Rua 1011  
 CEP: 65.135-00

COPIA  
RUBRICADA  
15/06/2019



## RELATÓRIO ANALÍTICO - COMPOSIÇÕES DE CUSTOS

<b>OBRA:</b>	REFORMA DA EEB PROFESSORA MARIA DE LOURDES BRAGA	<b>DATA :</b> 04/07/2019	<b>BDI : 24,99%</b>		
<b>LOCAL:</b>	RUA HUGO ROCHA II, S/N - CENTRO	<b>FONTE</b>	<b>VERSÃO</b>	<b>HORA</b>	<b>MES</b>
<b>CLIENTE:</b>	PREFEITURA DE SÃO LUÍS DO CURU	SEINFRA	026 1 CDM DESONERAÇÃO	85,20%	12/2018
		SINAPI	2018/06 COM DESONERAÇÃO	85,20%	48,60% 05/2019

ITEM	DESCRIÇÃO	FONTE	UNID	QUANTIDADE	VALOR UNITÁRIO	TOTAL
I0884	COTOVELO PVC SOLDÁVEL DE 25MM	SEINFRA	UN	2,00000000	0,80	1,60
I0885	COTOVELO PVC SOLDÁVEL DE 32MM	SEINFRA	UN	4,00000000	1,60	6,40
I1293	JOELHO PVC ROSCAVEL DE 1"	SEINFRA	UN	1,00000000	3,58	3,58
I1412	LUVA PVC SOLDÁVEL DE 32MM	SEINFRA	UN	2,00000000	1,27	2,54
I1426	LUVÁ REDUÇÃO PVC SOLDÁVEL DE 32X25MM	SEINFRA	UN	1,00000000	2,28	2,28
I1973	TE PVC SOLDÁVEL 32MM	SEINFRA	UN	1,00000000	2,49	2,49
I2200	TUBO PVC SOLDÁVEL DE 25MM (3/4')	SEINFRA	M	1,20000000	2,33	2,80
I2201	TUBO PVC SOLDÁVEL DE 32MM (1')	SEINFRA	M	5,00000000	5,23	26,15

**TOTAL MATERIAL: 51,93**

<b>VALOR SEM ENCARGOS:</b>	<b>122,16</b>
<b>VALOR ENCARGOS (85,20%):</b>	<b>59,84</b>
<b>VALOR COM ENCARGOS:</b>	<b>182,00</b>
<b>VALOR BDI (24,99%):</b>	<b>45,48</b>
<b>VALOR COM BDI:</b>	<b>227,48</b>

### 8.3. C1950 - PONTO SANITÁRIO, MATERIAL E EXECUÇÃO (PT)

MAO DE OBRA		FONTE	UNID	COEFICIENTE	PREÇO UNITÁRIO	TOTAL
I0043	AJUDANTE DE ENCANADOR	SEINFRA	H	3,00000000	7,84	23,52
I2320	ENCANADOR	SEINFRA	H	3,00000000	9,63	28,88
I2543	SERVENTE	SEINFRA	H	2,50000000	7,13	17,83

**TOTAL MAO DE OBRA: 70,23**

MATERIAL		FONTE	UNID	COEFICIENTE	PREÇO UNITÁRIO	TOTAL
I0108	AREIA GROSSA	SEINFRA	M3	0,00400000	55,00	0,22
I0441	CAL HIDRATADA	SEINFRA	KG	3,00000000	1,10	3,30
I0805	CIMENTO PORTLAND	SEINFRA	KG	3,00000000	0,46	1,38
I1282	JOELHO PVC PARA ESGOTO DE 100MM	SEINFRA	UN	1,00000000	5,80	5,80
I1283	JOELHO PVC PARA ESGOTO DE 40MM	SEINFRA	UN	2,00000000	1,40	2,80
I1284	JOELHO PVC PARA ESGOTO DE 50MM	SEINFRA	UN	1,00000000	1,90	1,90
I2012	TE PVC RIGIDO. PARA ESGOTO - 100MM (4')	SEINFRA	UN	1,00000000	10,45	10,45
I2013	TE PVC RIGIDO. PARA ESGOTO - 40MM (1 1/2')	SEINFRA	UN	1,00000000	2,91	2,91
I2193	TUBO PVC ESGOTO DE 100MM (4') - (NBR 5688)	SEINFRA	M	0,33000000	8,54	2,82
I2194	TUBO PVC ESGOTO DE 40MM (1 1/2') - (NBR 5688)	SEINFRA	M	1,50000000	3,08	4,62
I2195	TUBO PVC ESGOTO DE 50MM (2') - (NBR 5688)	SEINFRA	M	0,50000000	5,24	2,62

**TOTAL MATERIAL: 38,82**

<b>VALOR SEM ENCARGOS:</b>	<b>109,05</b>
<b>VALOR ENCARGOS (85,20%):</b>	<b>59,84</b>
<b>VALOR COM ENCARGOS:</b>	<b>168,89</b>
<b>VALOR BDI (24,99%):</b>	<b>42,21</b>
<b>VALOR COM BDI:</b>	<b>211,10</b>

### 8.4. C4635 - BACIA SANITÁRIA PARA CADEIRANTES C/ ASSENTO (ABERTURA FRONTAL) (UN)

MAO DE OBRA		FONTE	UNID	COEFICIENTE	PREÇO UNITÁRIO	TOTAL
I0043	AJUDANTE DE ENCANADOR	SEINFRA	H	3,00000000	7,84	23,52
I2320	ENCANADOR	SEINFRA	H	3,00000000	9,63	28,88

**TOTAL MAO DE OBRA: 52,40**

Cláudia Vitor Bina  
Eng. Civil



## RELATÓRIO ANALÍTICO - COMPOSIÇÕES DE CUSTOS



OBRA:	REFORMA DA EEB PROFESSORA MARIA DE LOURDES BRAGA	DA A : 04/07/2019	BDI : 24,99%		
LOCAL:	RUA HUGO ROCHA II, S/N - CENTRO	FORTE	VERSÃO	HORA	MES
CLIENTE:	PREFEITURA DE SÃO LUÍS DO CURU	SEINFRA	026 1 COM DESONERAÇÃO	85,20%	12/2010
		SINAPI	2019/06 COM DESONERAÇÃO	85,20%	48,69%
					06/2019

MATERIAL	FORTE	UNID	COEFICIENTE	PREÇO UNITÁRIO	TOTAL
10082	ANEL DE VEDAÇÃO PARA BACIA	SEINFRA UN	1,00000000	1,35	1,35
10301	BUCHA PLASTICA 8MM	SEINFRA UN	2,00000000	0,18	0,36
11091	ENGATE CROMADO	SEINFRA UN	1,00000000	16,06	16,06
11180	FITA DE VEDAÇÃO	SEINFRA M	0,56000000	0,20	0,11
11282	JOELHO PVC PARA ESGOTO DE 100MM	SEINFRA UN	1,00000000	5,80	5,80
11516	MASSA PARA VIDRO	SEINFRA KG	0,10000000	8,05	0,81
11579	PARAFUSO CROMADO P/FIXAÇÃO SANITARIOS	SEINFRA UN	2,00000000	1,72	3,44
18636	ASSENTO SANITÁRIO COM ABERTURA FRONTAL (PADRÃO ALTO)	SEINFRA UN	1,00000000	296,00	296,00
18651	BACIA LOUÇA BRANCA COM CAIXA ACOPLADA PARA DEFICIENTE (SEM ASSENTO)	SEINFRA UN	1,00000000	495,00	495,00
<b>TOTAL MATERIAL:</b>					<b>818,93</b>
<b>VALOR SEM ENCARGOS:</b>					<b>871,33</b>
<b>VALOR ENCARGOS (85.20%):</b>					<b>44,65</b>
<b>VALOR COM ENCARGOS:</b>					<b>915,98</b>
<b>VALOR BDI (24.99%):</b>					<b>228,90</b>
<b>VALOR COM BDI:</b>					<b>1.144,88</b>

### 8.5. C0348 - BACIA DE LOUÇA BRANCA C/CAIXA ACOPLADA (UN)

MAO DE OBRA	FORTE	UNID	COEFICIENTE	PREÇO UNITÁRIO	TOTAL
10043	AJUDANTE DE ENCANADOR	SEINFRA H	2,00000000	7,84	15,68
12320	ENCANADOR	SEINFRA H	2,00000000	9,63	19,25
<b>TOTAL MAO DE OBRA:</b>					<b>34,93</b>

MATERIAL	FORTE	UNID	COEFICIENTE	PREÇO UNITÁRIO	TOTAL
10171	BACIA LOUÇA BRANCA PARA CAIXA ACOPLADA	SEINFRA UN	1,00000000	293,29	293,29
10301	BUCHA PLASTICA 8MM	SEINFRA UN	2,00000000	0,18	0,36
10406	CAIXA ACOPLADA DE LOUÇA BRANCA PARA BACIA	SEINFRA UN	1,00000000	190,00	190,00
11091	ENGATE CROMADO	SEINFRA UN	1,00000000	16,06	16,06
11180	FITA DE VEDAÇÃO	SEINFRA M	0,56000000	0,20	0,11
11579	PARAFUSO CROMADO P/FIXAÇÃO SANITARIOS	SEINFRA UN	2,00000000	1,72	3,44
11925	TAMPA PLASTICA PARA BACIA	SEINFRA UN	1,00000000	24,90	24,90
<b>TOTAL MATERIAL:</b>					<b>528,16</b>
<b>VALOR SEM ENCARGOS:</b>					<b>563,09</b>
<b>VALOR ENCARGOS (85.20%):</b>					<b>29,77</b>
<b>VALOR COM ENCARGOS:</b>					<b>592,86</b>
<b>VALOR BDI (24.99%):</b>					<b>148,16</b>
<b>VALOR COM BDI:</b>					<b>741,02</b>

### 8.6. C3004 - LAVATÓRIO DE LOUÇA BRANCA S/COLUNA C/TORNEIRA DE METAL E ACESSÓRIOS - PADRÃO POPULAR (UN)

MAO DE OBRA	FORTE	UNID	COEFICIENTE	PREÇO UNITÁRIO	TOTAL
10043	AJUDANTE DE ENCANADOR	SEINFRA H	2,75000000	7,84	21,56
12320	ENCANADOR	SEINFRA H	2,75000000	9,63	26,48
<b>TOTAL MAO DE OBRA:</b>					<b>48,04</b>
MATERIAL	FORTE	UNID	COEFICIENTE	PREÇO UNITÁRIO	TOTAL
11092	ENGATE DE PVC	SEINFRA UN	1,00000000	4,94	4,94

Clandia V. das B. das  
11/11/2019  
09h - 11h30m

COM Fis. 2014  
Rubrica



## RELATÓRIO ANALÍTICO - COMPOSIÇÕES DE CUSTOS

<b>OBRA:</b>	REFORMA DA EEB PROFESSORA MARIA DE LOURDES BRAGA	<b>DATA :</b> 04/07/2019	<b>BDI : 24,99%</b>			
<b>LOCAL:</b>	RUA HUGO ROCHA II, S/N - CENTRO	<b>FONTE</b>	<b>VERSÃO</b>	<b>HORA</b>	<b>MES</b>	<b>REF.</b>
<b>CLIENTE:</b>	PREFEITURA DE SÃO LUIS DO CURU	SEINFRA	026.1 COM DESONERAÇÃO	85,20%	-	12/2018
		SINAPI	20 '005 COM DESONERAÇÃO	85,20%	48,69%	06/2019

ITEM	DESCRIÇÃO	FONTE	UNID	QTD	VALOR UNITÁRIO	TOTAL
11344	LAVATÓRIO DE LOUÇA BRANCA SEM COLUNA	SEINFRA	UN	1,00000000	72,31	72,31
12420	SIFÃO PVC 1.1/2" PARA LAVATORIO	SEINFRA	UN	1,00000000	11,73	11,73
12483	PARAFUSO DE FIXAÇÃO 8MM	SEINFRA	UN	4,00000000	0,58	2,32
12502	TORNEIRA DE METAL BRANCO 1/2", CANO CURTO (PADRÃO POPULAR)	SEINFRA	UN	1,00000000	35,00	35,00
<b>TOTAL MATERIAL:</b>						<b>126,30</b>
<b>VALOR SEM ENCARGOS:</b>						<b>174,34</b>
<b>VALOR ENCARGOS (85.20%):</b>						<b>40,92</b>
<b>VALOR COM ENCARGOS:</b>						<b>215,26</b>
<b>VALOR BDI (24.99%):</b>						<b>53,79</b>
<b>VALOR COM BDI:</b>						<b>269,05</b>

### 8.7. C1898 - PEÇAS DE APOIO DEFICIENTES C/TUBO INOX P/WC'S (M)

MAO DE OBRA		FONTE	UNID	COEFICIENTE	PREÇO UNITÁRIO	TOTAL
11530	MONTADOR	SEINFRA	H	1,00000000	9,63	9,63
12391	PEDREIRO	SEINFRA	H	0,25000000	9,63	2,41
12543	SERVENTE	SEINFRA	H	0,35000000	7,13	2,50
<b>TOTAL MAO DE OBRA:</b>						<b>14,54</b>
MATERIAL		FONTE	UNID	COEFICIENTE	PREÇO UNITÁRIO	TOTAL
10108	AREIA GROSSA	SEINFRA	M3	0,00050000	55,00	0,03
10805	CIMENTO PORTLAND	SEINFRA	KG	0,15000000	0,46	0,07
11646	PEÇAS DE APOIO DEFICIENTE C/TUBO INOX EM WC'S	SEINFRA	M	1,00000000	176,00	176,00
<b>TOTAL MATERIAL:</b>						<b>176,10</b>
<b>VALOR SEM ENCARGOS:</b>						<b>190,64</b>
<b>VALOR ENCARGOS (85.20%):</b>						<b>12,37</b>
<b>VALOR COM ENCARGOS:</b>						<b>203,01</b>
<b>VALOR BDI (24.99%):</b>						<b>50,73</b>
<b>VALOR COM BDI:</b>						<b>253,74</b>

### 9.1. C2898 - PINTURA HIDRACOR (M2)

MAO DE OBRA		FONTE	UNID	COEFICIENTE	PREÇO UNITÁRIO	TOTAL
12395	PINTOR	SEINFRA	H	0,33000000	9,64	3,18
12543	SERVENTE	SEINFRA	H	0,15000000	7,13	1,07
<b>TOTAL MAO DE OBRA:</b>						<b>4,25</b>
MATERIAL		FONTE	UNID	COEFICIENTE	PREÇO UNITÁRIO	TOTAL
11347	LIXA PARA MADEIRA/MASSA	SEINFRA	UN	0,20000000	0,55	0,11
12353	HIDRACOR	SEINFRA	KG	0,35000000	3,73	1,31
<b>TOTAL MATERIAL:</b>						<b>1,42</b>
<b>VALOR SEM ENCARGOS:</b>						<b>5,67</b>
<b>VALOR ENCARGOS (85.20%):</b>						<b>3,62</b>
<b>VALOR COM ENCARGOS:</b>						<b>9,29</b>
<b>VALOR BDI (24.99%):</b>						<b>2,32</b>
<b>VALOR COM BDI:</b>						<b>11,61</b>

### 9.2. C1615 - LATEX DUAS DEMÃOS EM PAREDES INTERNAS S/MASSA (M2)

Claudia Vitor Rosa  
 CPF: 041.724.811-00  
 OAB: 24.12445-0



# RELATÓRIO ANALÍTICO - COMPOSIÇÕES DE CUSTOS

	<b>OBRA:</b>	REFORMA DA EEB PROFESSORA MARIA DE LOURDES BRAGA	<b>DATA:</b> 04/07/2019		<b>BDI:</b> 24,99%	
	<b>LOCAL:</b>	RUA HUGO ROCHA II, S/N - CENTRO	<b>FONTE</b>	<b>VERSÃO</b>	<b>HORA</b>	<b>MES</b>
	<b>CLIENTE:</b>	PREFEITURA DE SÃO LUÍS DO CURU	SEINFRA	026 1 COM DESONERAÇÃO	85,20%	12/2018
			SINAPI	2019/05 COM DESONERAÇÃO	85,20%	48,59% 06/2019

MAO DE OBRA		FONTE	UNID	COEFICIENTE	PREÇO UNITÁRIO	TOTAL
10045	AJUDANTE DE PINTOR	SEINFRA	H	0,35000000	7,84	2,74
12395	PINTOR	SEINFRA	H	0,40000000	9,64	3,86
<b>TOTAL MAO DE OBRA:</b>						<b>6,60</b>

MATERIAL		FONTE	UNID	COEFICIENTE	PREÇO UNITÁRIO	TOTAL
11347	LIXA PARA MADEIRA/MASSA	SEINFRA	UN	0,25000000	0,55	0,14
11490	LÍQUIDO SELADOR PARA PINTURA LATEX	SEINFRA	L	0,12000000	12,08	1,45
12096	TINTA LATEX	SEINFRA	L	0,17000000	14,66	2,49
<b>TOTAL MATERIAL:</b>						<b>4,08</b>

<b>VALOR SEM ENCARGOS:</b>	<b>10,68</b>
<b>VALOR ENCARGOS (85,20%):</b>	<b>5,62</b>
<b>VALOR COM ENCARGOS:</b>	<b>16,30</b>
<b>VALOR BDI (24,99%):</b>	<b>4,07</b>
<b>VALOR COM BDI:</b>	<b>20,37</b>

### 9.3. C1280 - ESMALTE DUAS DEMÃOS EM ESQUADRIAS DE MADEIRA (M2)

MAO DE OBRA		FONTE	UNID	COEFICIENTE	PREÇO UNITÁRIO	TOTAL
10045	AJUDANTE DE PINTOR	SEINFRA	H	0,35000000	7,84	2,74
12395	PINTOR	SEINFRA	H	0,40000000	9,64	3,86
<b>TOTAL MAO DE OBRA:</b>						<b>6,60</b>

MATERIAL		FONTE	UNID	COEFICIENTE	PREÇO UNITÁRIO	TOTAL
10035	AGUARRAZ MINERAL	SEINFRA	L	0,04000000	12,78	0,51
11100	ESMALTE SINTETICO	SEINFRA	L	0,16000000	21,45	3,43
11199	FUNDO BRANCO FOSCO NIVELADOR P/ MADEIRAS	SEINFRA	L	0,13000000	9,88	1,28
11347	LIXA PARA MADEIRA/MASSA	SEINFRA	UN	0,40000000	0,55	0,22
<b>TOTAL MATERIAL:</b>						<b>5,44</b>

<b>VALOR SEM ENCARGOS:</b>	<b>12,04</b>
<b>VALOR ENCARGOS (85,20%):</b>	<b>5,63</b>
<b>VALOR COM ENCARGOS:</b>	<b>17,67</b>
<b>VALOR BDI (24,99%):</b>	<b>4,42</b>
<b>VALOR COM BDI:</b>	<b>22,09</b>

### 9.4. C1621 - LETREIRO - LETRA EM PAREDES (UN)

MAO DE OBRA		FONTE	UNID	COEFICIENTE	PREÇO UNITÁRIO	TOTAL
10045	AJUDANTE DE PINTOR	SEINFRA	H	0,25000000	7,84	1,96
12395	PINTOR	SEINFRA	H	0,35000000	9,64	3,37
<b>TOTAL MAO DE OBRA:</b>						<b>5,33</b>

MATERIAL		FONTE	UNID	COEFICIENTE	PREÇO UNITÁRIO	TOTAL
11347	LIXA PARA MADEIRA/MASSA	SEINFRA	UN	0,50000000	0,55	0,28
11490	LÍQUIDO SELADOR PARA PINTURA LATEX	SEINFRA	L	0,07000000	12,08	0,85
11513	MASSA CORRIDA A BASE DE PVA	SEINFRA	KG	0,30000000	5,26	1,58
12096	TINTA LATEX	SEINFRA	L	0,08000000	14,66	1,17
<b>TOTAL MATERIAL:</b>						<b>3,88</b>

<b>VALOR SEM ENCARGOS:</b>	<b>9,21</b>
----------------------------	-------------

Carlos Vitor de Brito  
 CPF: 02.11190-0



# RELATÓRIO ANALÍTICO - COMPOSIÇÕES DE CUSTOS

	<b>OBRA:</b>	REFORMA DA EEB PROFESSORA MARIA DE LOURDES BRAGA	<b>DATA :</b> 04/07/2019		<b>BDI :</b> 24,99%		
	<b>LOCAL:</b>	RUA HUGO ROCHA II, S/N - CENTRO	<b>FONTE</b>	<b>VERSÃO</b>	<b>HORA</b>	<b>MES</b>	<b>REF.</b>
	<b>CLIENTE:</b>	PREFEITURA DE SÃO LUÍS DO CURU	SEINFRA	026 1 COM DESONERAÇÃO	85,20%	-	12/2018
			SINAPI	2018/05 COM DESONERAÇÃO	85,20%	48,69%	06/2019

<b>VALOR ENCARGOS (85.20%):</b>	<b>4,54</b>
<b>VALOR COM ENCARGOS:</b>	<b>13,75</b>
<b>VALOR BDI (24.99%):</b>	<b>3,44</b>
<b>VALOR COM BDI:</b>	<b>17,19</b>

## 9.5. C1614 - LATEX DUAS DEMÃOS EM PAREDES EXTERNAS S/MASSA (M2)

MAO DE OBRA		FONTE	UNID	COEFICIENTE	PREÇO UNITÁRIO	TOTAL
10045	AJUDANTE DE PINTOR	SEINFRA	H	0,35000000	7,84	2,74
12395	PINTOR	SEINFRA	H	0,40000000	9,64	3,86
<b>TOTAL MAO DE OBRA:</b>						<b>6,60</b>

MATERIAL		FONTE	UNID	COEFICIENTE	PREÇO UNITÁRIO	TOTAL
10035	AGUARRAZ MINERAL	SEINFRA	L	0,05000000	12,78	0,64
11347	LIXA PARA MADEIRA/MASSA	SEINFRA	UN	0,25000000	0,55	0,14
11488	LÍQUIDO PREPARADOR DE SUPERFÍCIES	SEINFRA	L	0,12000000	16,64	2,00
12097	TINTA LATEX ACRÍLICA	SEINFRA	L	0,17000000	16,96	2,88
<b>TOTAL MATERIAL:</b>						<b>5,66</b>

<b>VALOR SEM ENCARGOS:</b>	<b>12,26</b>
<b>VALOR ENCARGOS (85.20%):</b>	<b>5,62</b>
<b>VALOR COM ENCARGOS:</b>	<b>17,88</b>
<b>VALOR BDI (24.99%):</b>	<b>4,47</b>
<b>VALOR COM BDI:</b>	<b>22,35</b>

## 9.6. C1279 - ESMALTE DUAS DEMÃOS EM ESQUADRIAS DE FERRO (M2)

MAO DE OBRA		FONTE	UNID	COEFICIENTE	PREÇO UNITÁRIO	TOTAL
10045	AJUDANTE DE PINTOR	SEINFRA	H	0,80000000	7,84	6,27
12395	PINTOR	SEINFRA	H	0,80000000	9,64	7,71
<b>TOTAL MAO DE OBRA:</b>						<b>13,98</b>

MATERIAL		FONTE	UNID	COEFICIENTE	PREÇO UNITÁRIO	TOTAL
10035	AGUARRAZ MINERAL	SEINFRA	L	0,03000000	12,78	0,38
11100	ESMALTE SINTETICO	SEINFRA	L	0,16000000	21,46	3,43
11346	LIXA PARA FERRO	SEINFRA	UN	0,30000000	1,32	0,40
12293	ZARCÃO	SEINFRA	L	0,12000000	20,34	2,44
<b>TOTAL MATERIAL:</b>						<b>6,65</b>

<b>VALOR SEM ENCARGOS:</b>	<b>20,63</b>
<b>VALOR ENCARGOS (85.20%):</b>	<b>11,92</b>
<b>VALOR COM ENCARGOS:</b>	<b>32,55</b>
<b>VALOR BDI (24.99%):</b>	<b>8,13</b>
<b>VALOR COM BDI:</b>	<b>40,68</b>

## 10.1. C4428 - PORTA TIPO PARANÁ (0,80 x 2,10 m), COMPLETA (UN)

SERVICO		FONTE	UNID	COEFICIENTE	PREÇO UNITÁRIO	TOTAL
C4421	FORRAMENTO DE MADEIRA L = 15 cm	SEINFRA	CJ	1,00000000	286,86	286,86
C4422	ALIZAR DE MADEIRA L= 5 cm (1 FACE)	SEINFRA	CJ	2,00000000	24,97	49,94
C4427	PORTA TIPO PARANÁ (0,80 x 2,10 m), C/ FERRAGENS	SEINFRA	UN	1,00000000	252,85	252,85

*[Handwritten signature]*  
 C. Medeiros  
 1942 7941  
 1994-10-08



# RELATÓRIO ANALÍTICO - COMPOSIÇÕES DE CUSTOS

	<b>OBRA:</b> REFORMA DA EEB PROFESSORA MARIA DE LOURDES BRAGA	<b>DATA :</b> 04/07/2019	<b>BDI :</b> 24,99%
<b>LOCAL:</b> RUA HUGO ROCHA II, S/N - CENTRO	<b>FONTE</b>	<b>VERSÃO</b>	<b>HORA</b> <b>MES</b> <b>REF.</b>
<b>CLIENTE:</b> PREFEITURA DE SÃO LUIS DO CURU	SEINFRA	026 1 COM DESONERAÇÃO	85,20% - 12/2018
	SINAPI	2019/05 COM DESONERAÇÃO	85,20% 48,69% 06/2019

<b>TOTAL SERVIÇO:</b>	<b>589,65</b>
<b>VALOR SEM ENCARGOS:</b>	<b>589,65</b>
<b>VALOR ENCARGOS (85.20%):</b>	<b>75,80</b>
<b>VALOR COM ENCARGOS:</b>	<b>665,45</b>
<b>VALOR BDI (24.99%):</b>	<b>166,30</b>
<b>VALOR COM BDI:</b>	<b>831,75</b>

## 10.2. C1978 - PORTA EXTERNA DE CEDRO LISA COMPLETA UMA FOLHA (0.90X2.10)m (UN)

MAO DE OBRA	FONTE	UNID	COEFICIENTE	PREÇO UNITÁRIO	TOTAL
10041 AJUDANTE DE CARPINTEIRO	SEINFRA	H	3,75000000	7,84	29,40
10498 CARPINTEIRO	SEINFRA	H	3,75000000	9,63	36,10
12391 PEDREIRO	SEINFRA	H	1,40000000	9,63	13,48
12543 SERVENTE	SEINFRA	H	1,40000000	7,13	9,99
<b>TOTAL MAO DE OBRA:</b>					<b>88,97</b>

MATERIAL	FONTE	UNID	COEFICIENTE	PREÇO UNITÁRIO	TOTAL
10109 AREIA MEDIA	SEINFRA	M3	0,01060000	51,00	0,54
10209 BATENTE DE PEROBA (MADEIRA DE 1A QUALIDADE) PARA PORTA 1FL.	SEINFRA	UN	1,00000000	123,45	123,45
10441 CAL HIDRATADA	SEINFRA	KG	1,72000000	1,10	1,89
10805 CIMENTO PORTLAND	SEINFRA	KG	1,72000000	0,46	0,79
11030 DOBRADIÇA DE FERRO PARA PORTA EXTERNA	SEINFRA	UN	3,00000000	24,67	74,01
11154 FECHADURA COMPLETA PARA PORTA EXTERNA	SEINFRA	UN	1,00000000	52,50	52,50
11240 GUARNIÇÃO PEROBA (MADEIRA DE 1A QUALIDADE) 5CM PARA PORTA 1FL.	SEINFRA	UN	1,00000000	36,66	36,66
11590 PARAFUSO PARA MADEIRA DE 80MM	SEINFRA	UN	8,00000000	0,27	2,16
11709 PORTA LISA DE CEDRO 0.90X2.10M	SEINFRA	UN	1,00000000	214,17	214,17
11724 PREGO	SEINFRA	KG	0,25000000	11,26	2,82
11919 TACO PARA FIXAÇÃO DE BATENTE/RODAPÉ	SEINFRA	UN	6,00000000	1,38	8,28
<b>TOTAL MATERIAL:</b>					<b>517,27</b>

<b>VALOR SEM ENCARGOS:</b>	<b>606,24</b>
<b>VALOR ENCARGOS (85.20%):</b>	<b>75,80</b>
<b>VALOR COM ENCARGOS:</b>	<b>682,04</b>
<b>VALOR BDI (24.99%):</b>	<b>170,44</b>
<b>VALOR COM BDI:</b>	<b>852,48</b>

## 11.1. 72201 - RECOLOCACO DE FORROS EM REGUA DE PVC E PERFIS, CONSIDERANDO REAPROVEITAMENTO DO MATERIAL (M2)

SERVICO	FONTE	UNID	COEFICIENTE	PREÇO UNITÁRIO	TOTAL
88261 CARPINTEIRO DE ESQUADRIA COM ENCARGOS COMPLEMENTARES	SINAPI	H	0,30000000	11,29	3,39
88316 SERVENTE COM ENCARGOS COMPLEMENTARES	SINAPI	H	0,30000000	9,64	2,89
<b>TOTAL SERVIÇO:</b>					<b>6,28</b>

<b>VALOR SEM ENCARGOS:</b>	<b>6,28</b>
<b>VALOR ENCARGOS (85.20%):</b>	<b>2,72</b>
<b>VALOR COM ENCARGOS:</b>	<b>9,00</b>
<b>VALOR BDI (24.99%):</b>	<b>2,25</b>
<b>VALOR COM BDI:</b>	<b>11,25</b>

*Claudia V. A. Rosa*  
 Claudia V. A. Rosa  
 CPF: 011.111.111-00



RELATÓRIO ANALÍTICO - COMPOSIÇÕES DE CUSTOS					
<b>OBRA:</b>	REFORMA DA EEB PROFESSORA MARIA DE LOURDES BRAGA	<b>DATA :</b> 04/07/2019		<b>BDI :</b> 24.99%	
<b>LOCAL:</b>	RUA HUGO ROCHA II, S/N - CENTRO	<b>FONTE</b>	<b>VERSÃO</b>	<b>HORA</b>	<b>MES</b>
<b>CLIENTE:</b>	PREFEITURA DE SÃO LUIS DO CURU	SEINFRA	026 1 COM DESONERAÇÃO	85,20%	12/2018
		SINAPI	2019/05 COM DESONERAÇÃO	85,20%	48,69% 06/2019

**12.1. C0834 - CONCRETO GROUT (ARGAMASSA AUTONIVELANTE), LANÇAMENTO E CURA (M3)**

EQUIPAMENTO		FONTE	UNID	COEFICIENTE	PREÇO UNITÁRIO	TOTAL
10681	BETONEIRA ELÉTRICA 320l (CHP)	SEINFRA	H	1,00000000	10,21	10,21
10788	VIBRADOR DE IMERSÃO C/MOTOR ELÉTRICO (CHP)	SEINFRA	H	1,00000000	1,57	1,57
<b>TOTAL EQUIPAMENTO:</b>						<b>11,78</b>

MAO DE OBRA		FONTE	UNID	COEFICIENTE	PREÇO UNITÁRIO	TOTAL
12391	PEDREIRO	SEINFRA	H	6,00000000	9,63	57,76
12543	SERVENTE	SEINFRA	H	18,00000000	7,13	128,39
<b>TOTAL MAO DE OBRA:</b>						<b>186,15</b>

MATERIAL		FONTE	UNID	COEFICIENTE	PREÇO UNITÁRIO	TOTAL
10114	ARGAMASSA DE ALTA RESIST.INICIAL/FINAL P/GRAUT	SEINFRA	KG	2050,00000000	2,76	5658,00
<b>TOTAL MATERIAL:</b>						<b>5658,00</b>

<b>VALOR SEM ENCARGOS:</b>	<b>5.855,93</b>
<b>VALOR ENCARGOS (85.20%):</b>	<b>166,07</b>
<b>VALOR COM ENCARGOS:</b>	<b>6.022,00</b>
<b>VALOR BDI (24.99%):</b>	<b>1.504,90</b>
<b>VALOR COM BDI:</b>	<b>7.526,90</b>

**13.1. C1611 - LASTRO DE CONCRETO REGULARIZADO ESP.= 5CM (M2)**

EQUIPAMENTO		FONTE	UNID	COEFICIENTE	PREÇO UNITÁRIO	TOTAL
10682	BETONEIRA ELÉTRICA 580L (CHP)	SEINFRA	H	0,03600000	12,18	0,44
<b>TOTAL EQUIPAMENTO:</b>						<b>0,44</b>

MAO DE OBRA		FONTE	UNID	COEFICIENTE	PREÇO UNITÁRIO	TOTAL
12391	PEDREIRO	SEINFRA	H	0,40000000	9,63	3,85
12543	SERVENTE	SEINFRA	H	1,10000000	7,13	7,85
<b>TOTAL MAO DE OBRA:</b>						<b>11,70</b>

MATERIAL		FONTE	UNID	COEFICIENTE	PREÇO UNITÁRIO	TOTAL
10109	AREIA MEDIA	SEINFRA	M3	0,03320000	51,00	1,69
10280	BRITA	SEINFRA	M3	0,04400000	76,75	3,38
10805	CIMENTO PORTLAND	SEINFRA	KG	11,00000000	0,46	5,06
<b>TOTAL MATERIAL:</b>						<b>10,13</b>

<b>VALOR SEM ENCARGOS:</b>	<b>22,27</b>
<b>VALOR ENCARGOS (85.20%):</b>	<b>10,23</b>
<b>VALOR COM ENCARGOS:</b>	<b>32,50</b>
<b>VALOR BDI (24.99%):</b>	<b>8,12</b>
<b>VALOR COM BDI:</b>	<b>40,62</b>

**13.2. C1915 - PISO CIMENTADO C/ ARGAMASSA DE CIMENTO E AREIA S/ PENEIRAR, TRAÇO 1:4, ESP.= 1.5cm (M2)**

MAO DE OBRA		FONTE	UNID	COEFICIENTE	PREÇO UNITÁRIO	TOTAL
12391	PEDREIRO	SEINFRA	H	1,00000000	9,63	9,63
12543	SERVENTE	SEINFRA	H	1,15000000	7,13	8,20
<b>TOTAL MAO DE OBRA:</b>						<b>17,83</b>

MATERIAL		FONTE	UNID	COEFICIENTE	PREÇO UNITÁRIO	TOTAL
----------	--	-------	------	-------------	----------------	-------

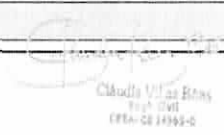





		RELATÓRIO ANALÍTICO - COMPOSIÇÕES DE CUSTOS				
		OBRA:	REFORMA DA EEB PROFESSORA MARIA DE LOURDES BRAGA	DATA :	04/07/2019	BDI :
LOCAL:	RUA HUGO ROCHA II, S/N - CENTRO	FORTE	VERSÃO	HORA	MES	REF.
CLIENTE:	PREFEITURA DE SÃO LUIS DO CURU	SEINFRA	026 1 COM DESONERAÇÃO	85,20%	-	12/2018
		SINAPI	201905 COM DESONERAÇÃO	85,20%	48,69%	06/2019

10109	AREIA MEDIA	SEINFRA	M3	0,01820000	51,00	0,93
10805	CIMENTO PORTLAND	SEINFRA	KG	5,48000000	0,46	2,52
<b>TOTAL MATERIAL:</b>						<b>3,45</b>

<b>VALOR SEM ENCARGOS:</b>	<b>21,28</b>
<b>VALOR ENCARGOS (85.20%):</b>	<b>15,19</b>
<b>VALOR COM ENCARGOS:</b>	<b>36,47</b>
<b>VALOR BDI (24.99%):</b>	<b>9,11</b>
<b>VALOR COM BDI:</b>	<b>45,58</b>

**13.3. C2996 - CERÂMICA ESMALTADA RETIFICADA C/ ARG. PRÉ-FABRICADA ATÉ 30x30 cm (900 cm²) - PEI-5/PEI-4 - P/ PISO (M2)**

MAO DE OBRA		FORTE	UNID	COEFICIENTE	PREÇO UNITÁRIO	TOTAL
11328	LADRILHISTA	SEINFRA	H	0,60000000	9,63	5,78
12543	SERVENTE	SEINFRA	H	0,60000000	7,13	4,28
<b>TOTAL MAO DE OBRA:</b>						<b>10,06</b>

MATERIAL		FORTE	UNID	COEFICIENTE	PREÇO UNITÁRIO	TOTAL
16498	CERÂMICA ESMALTADA RETIFICADA DIMENSÕES ATÉ 30x30cm (900 cm²) - PEI-5/PEI-4	SEINFRA	M2	1,10000000	31,00	34,10
16508	ARGAMASSA COLANTE PRÉ-FABRICADA P/ CERÂMICAS E PORCELANATOS	SEINFRA	KG	6,00000000	2,00	12,00
<b>TOTAL MATERIAL:</b>						<b>46,10</b>

<b>VALOR SEM ENCARGOS:</b>	<b>56,16</b>
<b>VALOR ENCARGOS (85.20%):</b>	<b>8,55</b>
<b>VALOR COM ENCARGOS:</b>	<b>64,72</b>
<b>VALOR BDI (24.99%):</b>	<b>16,17</b>
<b>VALOR COM BDI:</b>	<b>80,89</b>

*[Handwritten Signature]*  
 Cláudia Vilas Boas  
 Eng.ª Civil  
 CREA 02/1988-0



## ORÇAMENTO - CURVA ABU

<b>OBRA:</b>	REFORMA DA EEB PROFESSORA MARIA DE LOURDES BRAGA	<b>DATA :</b>	04/07/2019	<b>BDI :</b>	24,99%
<b>LOCAL:</b>	RUA HUGO ROCHA II, S/N - CENTRO	<b>FONTE</b>	<b>VERSIÃO</b>	<b>HORA</b>	<b>DATA REF.</b>
<b>CLIENTE:</b>	PREFEITURA DE SÃO LUÍS DO CURU	SEINFRA	026.1 COM DESONERAÇÃO	85,20%	12/2018
		SINAPI	2019/05 COM DESONERAÇÃO	85,20% 48,69%	06/2019

CÓDIGO	DESCRIÇÃO	FONTE	TIPO	UNIDADE	QUANTIDADE	PREÇO UNITÁRIO	PREÇO TOTAL	%	ACUMUL. %	CL
C1615	LATEX DUAS DEMÃOS EM PAREDES INTERNAS SIMASSA	SEINFRA	SERVICO	M2	848,40	20,37	17.281,91	14,7411	14,74	A
C1614	LATEX DUAS DEMÃOS EM PAREDES EXTERNAS SIMASSA	SEINFRA	SERVICO	M2	462,25	22,35	10.331,29	8,8124	23,55	A
C2200	RETELHAMENTO C/ TELHA CERÂMICA ATÉ 20% NOVA	SEINFRA	SERVICO	M2	221,56	46,50	10.302,54	8,7879	32,34	A
C2898	PINTURA HIDRACOR	SEINFRA	SERVICO	M2	680,55	11,61	7.901,19	6,7396	39,08	A
C1947	PONTO ELÉTRICO, MATERIAL E EXECUÇÃO	SEINFRA	SERVICO	PT	30,00	246,67	7.400,10	6,3121	45,39	A
C4443	CERÂMICA ESMALTADA RETIFICADA C/ ARG. PRÉ-FABRICADA ATÉ 30x30cm (900cm <sup>2</sup> ) - PEI-5/PEI-4 - P/ PAREDE	SEINFRA	SERVICO	M2	73,08	85,56	6.252,72	5,3334	50,73	B
C4466	COBERTURA TELHA CERÂMICA (RIPA, CAIBRO, LINHA)	SEINFRA	SERVICO	M2	34,60	157,96	5.465,42	4,6619	55,39	B
C1638	LUMINÁRIA FLUORESCENTE COMPLETA (2 X 32)W	SEINFRA	SERVICO	UN	33,00	163,09	5.381,97	4,5907	59,98	B
C1948	PONTO HIDRÁULICO, MATERIAL E EXECUÇÃO	SEINFRA	SERVICO	PT	19,00	227,48	4.322,12	3,6867	63,67	B
C1950	PONTO SANITÁRIO, MATERIAL E EXECUÇÃO	SEINFRA	SERVICO	PT	15,00	211,10	3.166,50	2,7010	66,37	B
C3023	EMBOÇO C/ ARGAMASSA DE CIMENTO E AREIA PENEIRADA, TRAÇO 1:3	SEINFRA	SERVICO	M2	73,08	41,13	3.005,78	2,5639	68,93	B
C0346	BACIA DE LOUÇA BRANCA C/ CAIXA ACOPLADA	SEINFRA	SERVICO	UN	4,00	741,02	2.964,08	2,5283	71,46	B
C0073	ALVENARIA DE TIJOLO CERÂMICO FURADO (9x19x19)cm C/ ARGAMASSA MISTA DE CAL HIDRATADA ESP = 10cm (1:2:8)	SEINFRA	SERVICO	M2	49,75	59,11	2.940,72	2,5084	73,97	B
C1279	ESMALTE DUAS DEMÃOS EM ESQUADRIAS DE FERRO	SEINFRA	SERVICO	M2	70,71	40,68	2.876,48	2,4536	76,42	B
C4449	LAJE PRÉ-FABRICADA P/ FÔRRO - VÃO ATÉ 2 m	SEINFRA	SERVICO	M2	23,80	97,39	2.317,88	1,9771	78,40	B
C2112	REBOCO C/ ARGAMASSA DE CAL EM PASTA E AREIA PENEIRADA TRAÇO 1:3 ESP=5 mm P/ TETO	SEINFRA	SERVICO	M2	73,08	27,82	2.033,09	1,7342	80,13	C
C2896	CERÂMICA ESMALTADA RETIFICADA C/ ARG. PRÉ-FABRICADA ATÉ 30x30 cm (900 cm <sup>2</sup> ) - PEI-5/PEI-4 - P/ PISO	SEINFRA	SERVICO	M2	23,80	80,89	1.925,18	1,6421	81,77	C
C0834	CONCRETO GROUT (ARGAMASSA AUTONIVELANTE), LANÇAMENTO E CURA	SEINFRA	SERVICO	M3	0,24	7.526,90	1.806,46	1,5409	83,32	C
C3028	REBOCO C/ ARGAMASSA DE CIMENTO E AREIA PENEIRADA, TRAÇO 1:3	SEINFRA	SERVICO	M2	36,60	45,60	1.668,96	1,4236	84,74	C
C4428	PORTA TIPO PARANÁ (0,80 x 2,10 m), COMPLETA	SEINFRA	SERVICO	UN	2,00	831,75	1.663,50	1,4189	86,16	C
C0054	ALVENARIA DE EMBASAMENTO DE PEDRA ARGAMASSADA	SEINFRA	SERVICO	M3	3,26	460,44	1.501,03	1,2804	87,44	C
C0840	CONCRETO P/VIBR., FCK 15 MPa COM AGREGADO ADQUIRIDO	SEINFRA	SERVICO	M3	3,02	415,07	1.253,51	1,0692	88,51	C
C4635	BACIA SANITÁRIA PARA CADEIRANTES C/ ASSENTO (ABERTURA FRONTAL)	SEINFRA	SERVICO	UN	1,00	1.144,88	1.144,88	0,9766	89,48	C
72201	RELOCACAO DE FORROS EM REGUA DE PVC E PERFIS, CONSIDERANDO REAPROVEITAMENTO DO MATERIAL	SINAPI	SERVICO	M2	97,60	11,25	1.098,00	0,9366	90,42	C
C1915	PISO CIMENTADO C/ ARGAMASSA DE CIMENTO E AREIA S/ PENEIRAR, TRAÇO 1:4, ESP = 1,5cm	SEINFRA	SERVICO	M2	23,80	45,58	1.084,80	0,9253	91,35	C



  
 Comissão de Licitação  
 Rua...  
 São Luís do Curu



## ORÇAMENTO - CURVA ABU

OBRA: REFORMA DA EEB PROFESSORA MARIA DE LOURDES BRAGA

LOCAL: RUA HUGO ROCHA II, SIN - CENTRO

CLIENTE: PREFEITURA DE SÃO LUÍS DO CURU

DATA: 04/07/2019

VERSÃO

FONTE

SEINFRA 026 1 COM DESONERAÇÃO 85,20% - 12/2018  
SINAPI 2019/05 COM DESONERAÇÃO 85,20% 48,69% 06/2019

BDI: 24,99%

HORA

MES

DATA REF. 12/2018

06/2019

CÓDIGO	DESCRIÇÃO	FONTE	TIPO	UNIDADE	QUANTIDADE	PREÇO UNITÁRIO	PREÇO TOTAL	%	ACUMUL. %	CL
C3004	LAVATÓRIO DE LOUÇA BRANCA S/COLUNA C/TORNEIRA DE METAL E ACESSÓRIOS - PADRÃO POPULAR	SEINFRA	SERVICO	UN	4,00	289,05	1.076,20	0,9180	92,26	C
C1611	LASTRO DE CONCRETO REGULARIZADO ESP. = 5CM	SEINFRA	SERVICO	M2	23,80	40,62	966,76	0,8246	93,09	C
C0778	CHAPISCO C/ ARGAMASSA DE CIMENTO E AREIA S/ PENEIRAR TRAÇO 1:3 ESP=5 mm P/ TETO	SEINFRA	SERVICO	M2	73,08	12,82	936,89	0,7991	93,89	C
C0056	ALVENARIA DE EMBASAMENTO DE TIJOLO FURADO, C/ ARGAMASSA MISTA C/ CAL HIDRATADA (1:2:8)	SEINFRA	SERVICO	M3	1,63	539,48	879,35	0,7501	94,64	C
C1978	PORTA EXTERNA DE CEDRO LISA COMPLETA UMA FOLHA (0,90X2,10)m	SEINFRA	SERVICO	UN	1,00	852,48	852,48	0,7271	95,36	C
C1898	PEÇAS DE APOIO DEFICIENTES C/TUBO INOX P/WC'S	SEINFRA	SERVICO	M	3,32	253,74	842,42	0,7186	96,08	C
C1071	DEMOLIÇÃO DE REVESTIMENTO C/AZULEJOS	SEINFRA	SERVICO	M2	16,62	46,85	778,65	0,6642	96,75	C
C1483	INTERRUPTOR DUAS TECLAS SIMPLES E TOMADA 10A 250V	SEINFRA	SERVICO	UN	12,00	50,26	603,12	0,5144	97,26	C
C1280	ESMALTE DUAS DEMÃOS EM ESQUADRIAS DE MADEIRA	SEINFRA	SERVICO	M2	24,96	22,09	551,37	0,4703	97,73	C
C0089	ANEL DE IMPERMEABILIZAÇÃO C/ARMAÇÃO EM FERRO	SEINFRA	SERVICO	M3	0,81	686,16	541,21	0,4616	98,19	C
C1621	LETREIRO - LETRA EM PAREDES	SEINFRA	SERVICO	UN	31,00	17,19	532,89	0,4545	98,65	C
C0776	CHAPISCO C/ ARGAMASSA DE CIMENTO E AREIA S/PENEIRAR TRAÇO 1:3 ESP = 5mm P/ PAREDE	SEINFRA	SERVICO	M2	73,08	6,49	474,29	0,4046	99,05	C
C2493	TOMADA UNIVERSAL 10A 250V	SEINFRA	SERVICO	UN	18,00	17,26	310,68	0,2650	99,32	C
C2504	TORNEIRA DE PRESSÃO CROMADA LONGA P/PIA	SEINFRA	SERVICO	UN	2,00	118,85	237,70	0,2028	99,52	C
C1256	ESCAVAÇÃO MANUAL CAMPO ABERTO EM TERRA ATÉ 2M	SEINFRA	SERVICO	M3	4,86	48,38	236,09	0,2014	99,72	C
C2066	QUADRO DE DISTRIBUIÇÃO DE LUZ SOBREPOR ATE 6 DIVISÕES, C/BARRAMENTO	SEINFRA	SERVICO	UN	1,00	201,31	201,31	0,1717	99,89	C
C2210	RETIRADA DE PORTAS E JANELAS, INCLUSIVE BATENTES	SEINFRA	SERVICO	M2	3,60	14,99	53,96	0,0460	99,94	C
C1043	DEMOLIÇÃO DE ALVENARIA DE TIJOLOS S/ REAPROVEITAMENTO	SEINFRA	SERVICO	M3	0,67	56,22	37,67	0,0321	99,97	C
C1099	DISJUNTOR MONOPOLAR EM QUADRO DE DISTRIBUIÇÃO 40A	SEINFRA	SERVICO	UN	1,00	32,91	32,91	0,0281	100,00	C

Subtotal até 100,00% 117.236,06

Outros 0,00

Valor total do Orçamento 117.236,06

*Flávia Regina de Jesus*  
Cidade: São Luís - PA  
Rua: ...  
Nº: ...  
CEP: ...



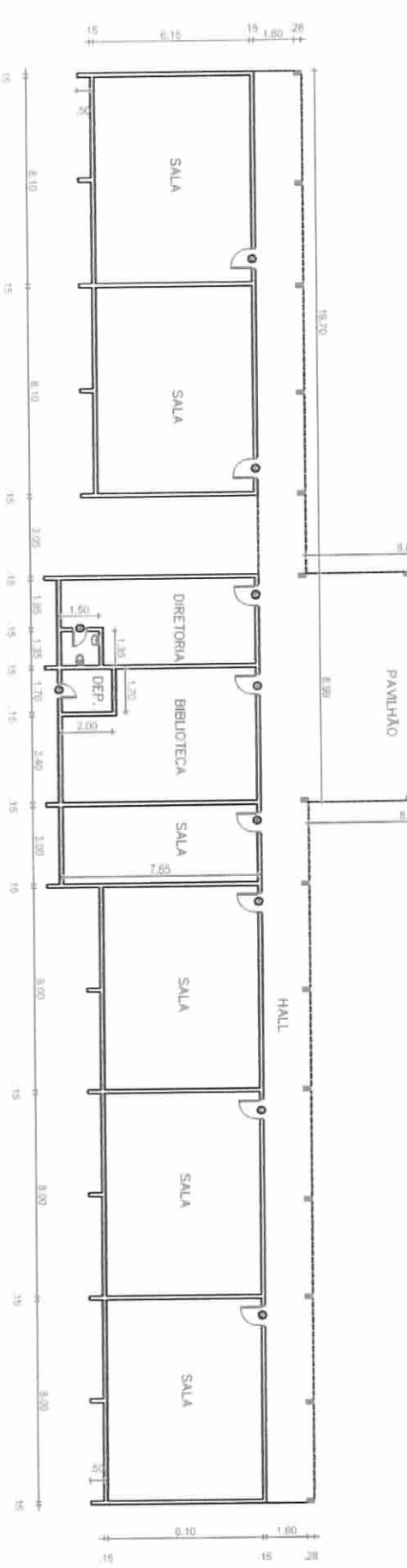
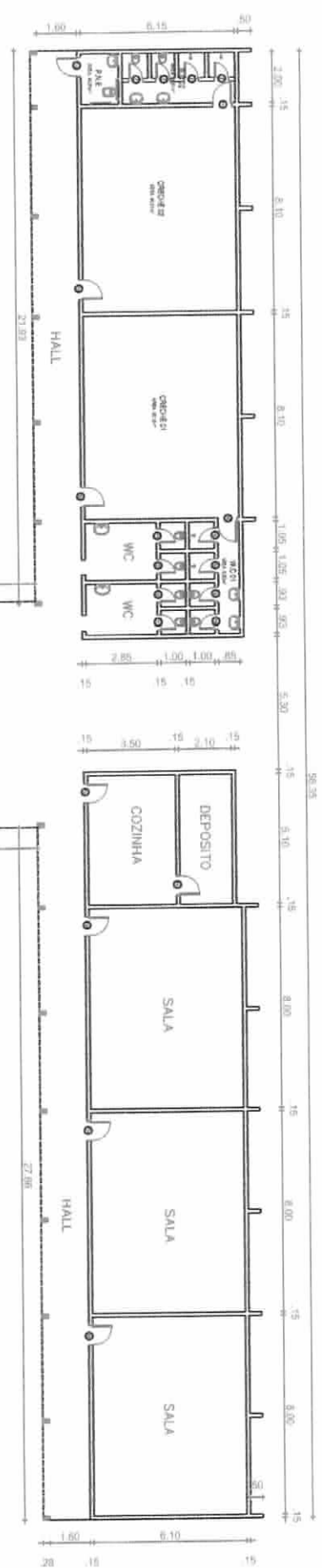

*Handwritten signature and notes:*  
 Cláudia VILAS BOAS  
 Eng. Civil

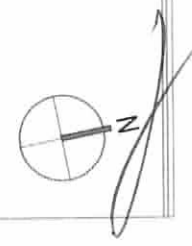

**PROJETO GEOMÉTRICO**

PROJETO	EEB MARIA DE LOURDES BRAGA	LEGENDA PLANTA	CERCA	RESPONSÁVEL	CLAUDIA VILAS BOAS	DATA	JUL/2019	ESCALA	1/5000
CONTRATANTE	GOVERNO MUNICIPAL DE SAO LUIS DO CURU	MESES	---	DESENHO	JOELSON MIRANDA				
LOCAL	AV HUGO ROCHA, S/N - CENTRO	AQUSES / LABRAS	---	BIENHO C/PREND					
CONTEUDO	PLANTA BAIXA	CURVA DE NIVEL	---	BIENHO TUBU					



Anotação de Responsabilidade Técnica - ART  
Lei nº 6.496, de 7 de dezembro de 1977

**CREA-CE**

Conselho Regional de Engenharia e Agronomia do Ceará

**ART OBRA / SERVIÇO -  
REGISTRO ANTES DO  
TÉRMINO DA  
OBRA/SERVIÇO  
Nº CE20170255709**

INICIAL  
INDIVIDUAL

NENHUMA - NÃO OPTANTE

**8. Assinaturas**

Declaro serem verdadeiras as informações acima

\_\_\_\_\_ de \_\_\_\_\_ de \_\_\_\_\_  
Local data

CLAUDIA VILLAS BÔAS - CPF: 048.266.037-62

PREFEITURA MUNICIPAL SÃO LUIS DO CURU - CNPJ: 07.623.051/0001-19

**9. Informações**

\* A ART é válida somente quando quitada, mediante apresentação do comprovante do pagamento ou conferência no site do Crea.

\* Somente é considerada válida a ART quando estiver cadastrada no CREA, quitada, possuir as assinaturas originais do profissional e contratante

**10. Valor**

Valor da ART: R\$ 81,53

Pago em: 26/10/2017

Nosso Número: 8212181249



(PAPEL TIMBRADO DA PROPONENTE)

**ANEXO II – MODELO DE APRESENTAÇÃO DE CARTA-PROPOSTA**

Local e data

À  
Prefeitura Municipal de São Luís do Curu – CE.  
Comissão Permanente de Licitação  
São Luís do Curu – CE.

**REF.: TOMADA DE PREÇOS Nº 007/2019**

Prezados(as) Senhores(as),

Apresentamos a V. Sas. nossa proposta para o objeto do Edital de **TOMADA DE PREÇOS Nº 007/2019**, cujo objeto é a **CONTRATAÇÃO DE EMPRESA ESPECIALIZADA PARA EXECUÇÃO DA REFORMA DAS ESCOLAS UBIRATAN DINIZ AGUIAR, MARIA DE LOURDES BRAGA E CRECHE MARIA NENA DE ABREU, NO MUNICÍPIO DE SÃO LUÍS DO CURU – CE**, conforme projeto e orçamento em anexo, pelo preço global de R\$ \_\_\_\_\_ (\_\_\_\_\_), com prazo de execução Conforme o Projeto Básico.

Caso nos seja adjudicado o objeto da presente licitação, nos comprometemos a assinar o contrato no prazo determinado no documento de convocação, indicando para esse fim o(a) Sr(a). \_\_\_\_\_ portador(a) da carteira de Identidade nº \_\_\_\_\_ e CPF nº \_\_\_\_\_, como representante legal desta empresa.

Informamos que o prazo de validade da nossa proposta é de **60 (sessenta) dias** corridos, a contar da data da abertura da licitação.

Finalizando, declaramos que assumimos inteira responsabilidade pela execução dos serviços objeto deste Edital e que serão executados conforme exigência editalícia e contratual, e que serão iniciados dentro do prazo de até 10 (dez) dias consecutivos, contados a partir da data de recebimento da Ordem de Serviço.

Atenciosamente,

Carimbo da Empresa e assinatura do(a) representante.



ANEXO III

MODELO DE PLANILHA ORÇAMENTÁRIA E  
 CRONOGRAMA FÍSICO - FINANCEIRO

TOMADA DE PREÇOS Nº 007/2019

**OBJETO:** CONTRATAÇÃO DE EMPRESA ESPECIALIZADA PARA EXECUÇÃO DA REFORMA DAS ESCOLAS UBIRATAN DINIZ AGUIAR, MARIA DE LOURDES BRAGA E CRECHE MARIA NENA DE ABREU, NO MUNICÍPIO DE SÃO LUÍS DO CURU - CE.

01. PLANILHA ORÇAMENTÁRIA:

ITEM	ESPECIFICAÇÃO	QTDE	UNID	VALOR	
				UNITÁRIO	TOTAL
<b>VALOR GLOBAL</b>					

\_\_\_\_\_ - \_\_, \_\_ de \_\_\_\_\_ de 2019.

Carimbo da Empresa e assinatura do(a) representante e do responsável técnico.



**ANEXO IV – MINUTA DO CONTRATO**

CONTRATO Nº \_\_\_\_\_

**TERMO DE CONTRATO QUE ENTRE SI FAZEM A PREFEITURA MUNICIPAL DE SÃO LUÍS DO CURU – CE., ATRAVÉS DA SECRETARIA DE \_\_\_\_\_, COM A EMPRESA \_\_\_\_\_, PARA O FIM QUE A SEGUIR SE DECLARA:**

O Município de São Luís do Curu – CE., pessoa jurídica de direito público interno, com sede à Rua Rochaël Moreira, s/n Centro, inscrita no CNPJ/MF sob o nº \_\_\_\_\_, através da Secretaria de Educação, Cultura e Desporto, representada por sua Secretária, Sra. CÉLIA MARIA DE OLIVEIRA, infra-firmado, doravante denominado de CONTRATANTE e, do outro lado, a empresa, \_\_\_\_\_ com endereço à \_\_\_\_\_ em \_\_\_\_\_, Estado do \_\_\_\_\_, inscrito no CNPJ sob o nº \_\_\_\_\_, representada por \_\_\_\_\_, portador(a) do CPF nº \_\_\_\_\_, ao fim assinado(a), doravante denominada de CONTRATADA, de acordo com o Edital de Tomada de Preços nº **007/2019**, em conformidade com o que preceitua a Lei Federal nº 8.666/93 e suas alterações posteriores, sujeitando-se os contratantes às suas normas e às cláusulas e condições a seguir ajustadas:

**CLAÚSULA PRIMEIRA – DA FUNDAMENTAÇÃO LEGAL**

1.1 – Fundamenta-se este contrato na Tomada de Preços nº **007/2019**, na Lei nº 8.666/93 e suas alterações posteriores e na proposta de preços da CONTRATADA.

**CLAÚSULA SEGUNDA – DO OBJETO**

2.1 – O presente contrato tem por objeto a CONTRATAÇÃO DE EMPRESA ESPECIALIZADA PARA EXECUÇÃO DA REFORMA DAS ESCOLAS UBIRATAN DINIZ AGUIAR, MARIA DE LOURDES BRAGA E CRECHE MARIA NENA DE ABREU, NO MUNICÍPIO DE SÃO LUÍS DO CURU – CE, conforme especificações na proposta de preços da CONTRATADA, parte integrante deste processo.

**CLAÚSULA TERCEIRA – DO VALOR E DA DURAÇÃO DO CONTRATO**

3.1 – A CONTRATANTE pagará à CONTRATADA, pela execução do objeto deste contrato o valor global de R\$ \_\_\_\_\_ (\_\_\_\_\_).

3.2 – O contrato terá um prazo de vigência a partir da data da assinatura, Conforme o Projeto Básico, podendo ser prorrogado nos casos e formas previstos na Lei nº 8.666, de 21 de junho de 1993 e alterações posteriores.

**CLAÚSULA QUARTA - DAS CONDIÇÕES DE PAGAMENTO**

4.1 – A fatura relativa aos serviços mensalmente prestados deverá ser apresentada à Secretaria de \_\_\_\_\_, até o 10º (décimo) dia útil do mês subsequente à realização dos serviços, para fins de conferência e atestação da execução dos serviços.

4.2 – A fatura constará dos serviços efetivamente prestados no período de cada mês civil, de acordo com o quantitativo efetivamente realizado no mês, cujo valor será apurado através de medição;

4.3 – Caso a medição seja aprovada pela Secretaria de \_\_\_\_\_, o pagamento será efetuado até o 30º (trigésimo) dia após o protocolo da fatura pelo(a) CONTRATADO(A), junto ao setor competente da Prefeitura Municipal de São Luís do Curu – CE.

**CLAÚSULA QUINTA – DO REAJUSTAMENTO DE PREÇO E DO REGIME DE EXECUÇÃO**





5.1 – Os preços são firmes e irrevogáveis pelo período de 12 (doze) meses, a contar da data da apresentação da proposta. Caso o prazo exceda a 12 (doze) meses, os preços contratuais poderão ser reajustados, tomando-se por base a data da apresentação da proposta, com base no INCC – Índice Nacional da Construção Civil ou outro equivalente que venha a substituí-lo, caso este seja extinto.

5.2 – O Regime será de execução indireta, com empreitada por preço global.

#### **CLÁUSULA SEXTA – DA FONTE DE RECURSOS**

6.1 – As despesas decorrentes da contratação correrão por conta da dotação orçamentária nº 0703 12.368.0068.1.003.0000 elemento de despesa nº 4.4.90.51.00, Os recursos serão oriundos de Transferências do FUNDEB 40%.

#### **CLÁUSULA SÉTIMA – DAS ALTERAÇÕES CONTRATUAIS**

7.1 – A CONTRATADA fica obrigada a aceitar, nas mesmas condições contratuais, acréscimos ou supressões no quantitativo do objeto contratado, até o limite de 25% (vinte e cinco por cento) do valor inicial atualizado do Contrato, conforme o disposto no § 1º, art. 65, da Lei nº 8.666/93 e suas alterações posteriores.

#### **CLÁUSULA OITAVA – DOS PRAZOS**

8.1 – Os serviços objeto desta licitação deverão ser executados e concluídos até 90 (Noventa) dias, contados a partir do recebimento da ordem de serviço, podendo ser prorrogado nos termos da Lei 8.666/93 e suas alterações.

8.2 – Os pedidos de prorrogação deverão se fazer acompanhar de um relatório circunstanciado e do novo cronograma físico-financeiro adaptado às novas condições propostas. Esses pedidos serão analisados e julgados pela fiscalização da Secretaria de Educação da Prefeitura Municipal de São Luís do Curu – CE.

8.3 – Os pedidos de prorrogação de prazos serão dirigidos a Secretaria de Educação, até 10 (dez) dias antes da data do término do prazo contratual.

8.4 – Os atrasos ocasionados por motivo de força maior ou caso fortuito desde que notificados no prazo de 48 (quarenta e oito) horas e aceitos Secretaria de Educação da Prefeitura Municipal de São Luís do Curu – CE., não serão considerados como inadimplemento contratual.

#### **CLÁUSULA NONA – DAS OBRIGAÇÕES DA CONTRATANTE**

9.1 – A Contratante se obriga a proporcionar à Contratada todas as condições necessárias ao pleno cumprimento das obrigações decorrentes do Termo Contratual, consoante estabelece a Lei nº 8.666/93 e suas alterações posteriores;

9.2 – Fiscalizar e acompanhar a execução do objeto contratual;

9.3 – Comunicar à Contratada toda e qualquer ocorrência relacionada com a execução do objeto contratual, diligenciando nos casos que exigem providências corretivas;

9.4 – Providenciar os pagamentos à Contratada à vista das Notas Fiscais /Faturas devidamente atestadas pelo Setor Competente.

#### **CLÁUSULA DÉCIMA – DAS OBRIGAÇÕES DA CONTRATADA**

10.1 – Executar o objeto do Contrato de conformidade com as condições e prazos estabelecidos nesta Tomada de Preços, no Termo Contratual e na proposta vencedora do certame;

10.2 – Manter durante toda a execução do objeto contratual, em compatibilidade com as obrigações assumidas, todas as condições de habilitação e qualificação exigidas na Lei de Licitações;

10.3 – Utilizar profissionais devidamente habilitados;

10.4 – Substituir os profissionais nos casos de impedimentos fortuitos, de maneira que não se prejudiquem o bom andamento e a boa prestação dos serviços;

10.5 – Facilitar a ação da fiscalização na inspeção dos serviços, prestando, prontamente, os esclarecimentos que forem solicitados pela CONTRATANTE;



- 10.6 – Responder perante a Prefeitura Municipal de São Luís do Curu - CE., mesmo no caso de ausência ou omissão da fiscalização, indenizando-a devidamente por quaisquer atos ou fatos lesivos aos seus interesses, que possam interferir na execução do contrato, quer sejam eles praticados por empregados, prepostos ou mandatários seus. A responsabilidade se estenderá a danos causados a terceiros, devendo a CONTRATADA adotar medidas preventivas contra esses danos, com fiel observância das normas emanadas das autoridades competentes e das disposições legais vigentes;
- 10.7 – Responder, perante as leis vigentes, pelo sigilo dos documentos manuseados, sendo que a CONTRATADA não deverá, mesmo após o término do contrato, sem consentimento prévio, por escrito, da CONTRATANTE, fazer uso de quaisquer documentos ou informações especificadas no parágrafo anterior, a não ser para fins de execução do contrato;
- 10.8 – Providenciar a imediata correção das deficiências e/ ou irregularidades apontadas pela CONTRATANTE;
- 10.9 – Pagar seus empregados no prazo previsto em lei, sendo, também, de sua responsabilidade o pagamento de todos os tributos que, direta ou indiretamente, incidam sobre a prestação dos serviços contratados inclusive as contribuições previdenciárias fiscais e parafiscais FGTS, PIS, emolumentos, seguros de acidentes de trabalho, etc, ficando excluída qualquer solidariedade da Prefeitura Municipal de São Luís do Curu – CE. por eventuais autuações administrativas e/ou judiciais uma vez que a inadimplência da CONTRATADA, com referência às suas obrigações, não se transfere a Prefeitura Municipal de São Luís do Curu – CE.;
- 10.10 – Disponibilizar, a qualquer tempo, toda documentação referente ao pagamento dos tributos, seguros, encargos sociais, trabalhistas e previdenciários relacionados com o objeto do CONTRATO;
- 10.11 – Responder, pecuniariamente, por todos os danos e/ou prejuízos que forem causados à União, Estado, Município ou terceiros, decorrentes da prestação dos serviços;
- 10.12 – Respeitar as normas de segurança e medicina do trabalho, previstas na Consolidação das Leis do Trabalho e legislação pertinente;
- 10.13 – Responsabilizar-se pela adoção das medidas necessárias à proteção ambiental e às precauções para evitar a ocorrência de danos ao meio ambiente e a terceiros, observando o disposto na legislação federal, estadual e municipal em vigor, inclusive a Lei nº 9.605, publicada no D.O.U. de 13/02/98;
- 10.14 – Responsabilizar-se perante os órgãos e representantes do Poder Público e terceiros por eventuais danos ao meio ambiente causados por ação ou omissão sua, de seus empregados, prepostos ou contratados;
- 10.15 – A CONTRATADA estará obrigada ainda a satisfazer aos requisitos e atender a todas as exigências e condições a seguir estabelecidas:
- a) Prestar os serviços de acordo com o edital e seus anexos, projetos e as Normas da ABNT.
  - b) Atender às normas da Associação Brasileira de Normas Técnicas (ABNT) e demais normas internacionais pertinentes ao objeto contratado;
  - c) Responsabilizar-se pela conformidade, adequação, desempenho e qualidade dos serviços e bens, bem como de cada material, matéria-prima ou componente individualmente considerado, mesmo que não sejam de sua fabricação, garantindo seu perfeito desempenho;
  - d) Registrar o Contrato decorrente desta licitação no CREA, na forma da Lei, e apresentar o comprovante de "Anotação de Responsabilidade Técnica - ART" correspondente, antes da apresentação da primeira fatura, perante a Prefeitura Municipal de São Luís do Curu – CE., sob pena de retardar o processo de pagamento;

#### **CLÁUSULA DÉCIMA – PRIMEIRA – DAS SANÇÕES ADMINISTRATIVAS**

11.1 – Pela inexecução total ou parcial das obrigações assumidas, garantidas a prévia defesa, a Administração poderá aplicar à CONTRATADA, as seguintes sanções:

a) Advertência.

b) Multas de:

b.1) 10% (dez por cento) sobre o valor contratado, em caso de recusa da licitante VENCEDORA em assinar o contrato dentro do prazo de 05 (cinco) dias úteis, contados da data da notificação feita pela CONTRATANTE

b.2) 0,3% (três décimos por cento) sobre o valor da parcela não cumprida do Contrato, por dia de atraso na entrega do objeto contratual, até o limite de 30 (trinta) dias;



- b.3) 2% (dois por cento) cumulativos sobre o valor da parcela não cumprida do Contrato e rescisão do pacto, a critério Secretaria de Educação, Cultura e Desporto de São Luís do Curu – CE, em caso de atraso superior a 30 (trinta) dias na entrega dos produtos.
- b.4) Os valores das multas referidos nesta cláusulas serão descontados "ex-officio" da CONTRATADA, mediante subtração a ser efetuada em qualquer fatura de crédito em seu favor que mantenha junto à Secretaria de Educação, Cultura e Desporto de São Luís do Curu – CE, independente de notificação ou interpelação judicial ou extrajudicial;
- c) Suspensão temporária do direito de participar de licitação e impedimento de contratar com a Administração, pelo prazo de até 02 (dois) anos;
- d) Declaração de inidoneidade para licitar ou contratar com a Administração Pública, enquanto perdurarem os motivos determinantes da punição ou até que a CONTRATANTE promova sua reabilitação.

#### CLÁUSULA DÉCIMA – SEGUNDA – DAS RESCISÕES CONTRATUAIS

12.1 – A rescisão contratual poderá ser:

12.2 – Determinada por ato unilateral e escrito da CONTRATANTE, nos casos enumerados nos incisos I a XII do art. 78 da Lei Federal nº 8.666/93;

12.3 – Amigável, por acordo entre as partes, mediante autorização escrita e fundamentada da autoridade competente, reduzida a termo no processo licitatório, desde que haja conveniência da Administração;

12.4 – Em caso de rescisão prevista nos incisos XII e XVII do art. 78 da Lei nº 8.666/93, sem que haja culpa do CONTRATADO, será este ressarcida dos prejuízos regulamentares comprovados, quando os houver sofrido;

12.5 – A rescisão contratual de que trata o inciso I do art. 78 acarreta as conseqüências previstas no art. 80, incisos I a IV, ambos da Lei nº 8.666/93.

#### CLÁUSULA DÉCIMA – TERCEIRA – DOS RECURSOS ADMINISTRATIVOS

13.1 – Os recursos cabíveis serão processados de acordo com o que estabelece o art. 109 da Lei nº 8.666/93 e suas alterações.

13.2 – Os recursos deverão ser interpostos mediante petição devidamente arrazoada e subscrita pelo representante legal da recorrente, dirigida à Comissão de Licitação da Prefeitura Municipal de São Luís do Curu – CE.

13.3 – Os recursos serão protocolados na Secretaria de Educação, Cultura e Desporto de São Luís do Curu – CE, e encaminhados à Comissão de Licitação.

#### CLAÚSULA DÉCIMA-QUARTA - DO FORO

14.1 – Fica eleito o foro da Comarca de São Luís do Curu – CE, para dirimir toda e qualquer controvérsia oriunda do presente, que não possa ser resolvida pela via administrativa, renunciando-se, desde já, a qualquer outro, por mais privilegiado que seja. E, por estarem acertados, as partes firmam o presente instrumento contratual em 03 (três) vias para que possa produzir os efeitos legais.

São Luís do Curu – CE. \_\_\_\_ de \_\_\_\_\_ de 2019.

Secretária de Educação, Cultura e Desporto  
**CONTRATANTE**

Representante Legal da  
Empresa  
**CONTRATADA**

#### Testemunhas:

01. \_\_\_\_\_  
Nome:  
CPF/MF:

02. \_\_\_\_\_  
Nome:  
CPF/MF



ANEXO V

DECLARAÇÃO

DECLARAMOS, para todos os fins e sob as penas da lei, que não executamos trabalho noturno, perigoso ou insalubre com menores de dezoito anos e de qualquer trabalho com menores de dezesseis anos, salvo na condição de aprendiz, a partir de quatorze anos, em cumprimento ao disposto no inciso XXXIII do art. 7º da Constituição Federal e de conformidade com a exigência prevista no inciso V, do art. 27 da Lei Federal nº 8.666/93 e suas alterações posteriores.

\_\_\_\_\_ - \_\_\_\_ de \_\_\_\_\_ de 2019

Carimbo e assinatura do representante legal da empresa.



ANEXO VI

MODELO DE DECLARAÇÃO PARA MICROEMPRESA E EMPRESA DE PEQUENO PORTE

DECLARAÇÃO

(Nome/Razão Social), inscrita no CNPJ nº \_\_\_\_\_, por intermédio de seu representante legal, o(a) Sr(a) \_\_\_\_\_, portado(a) da Carteira de Identidade nº \_\_\_\_\_ e CPF nº \_\_\_\_\_, DECLARA, sob as sanções administrativas cabíveis e sob as penas da lei, ser microempresa ou empresa de pequeno porte nos termos da legislação vigente, não possuindo nenhum dos impedimentos previstos no §4 do artigo 3º da Lei Complementar nº 123/06.

\_\_\_\_\_ CE, \_\_\_\_\_ de \_\_\_\_\_ de 2019.

\_\_\_\_\_  
(Representante Legal)