

09 | VISTA 01 - SAÍDA DE EMERGÊNCIA PF - 01
ESC.: 1/25

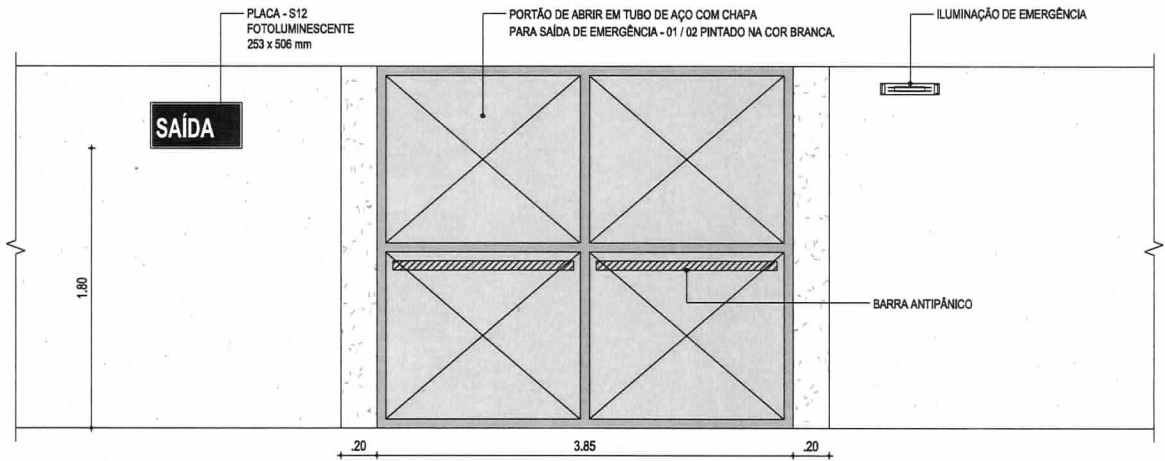

10 | VISTA 01 - SAÍDA DE EMERGÊNCIA PF 03
ESC.: 1/25

DESCRIÇÃO	QUANTIDADE	UNIDADE
01 - PORTÃO DE CORRER	01	UN
02 - PORTÃO DE ABRIR	01	UN
03 - BARRA ANTIPÂNICO	01	UN
04 - PLACA S12	01	UN
05 - ILUMINAÇÃO DE EMERGÊNCIA	01	UN
06 - SINALIZAÇÃO	01	UN
07 - BARRA	01	UN
08 - SINALIZAÇÃO	01	UN
09 - SINALIZAÇÃO	01	UN
10 - SINALIZAÇÃO	01	UN
11 - SINALIZAÇÃO	01	UN
12 - SINALIZAÇÃO	01	UN
13 - SINALIZAÇÃO	01	UN
14 - SINALIZAÇÃO	01	UN
15 - SINALIZAÇÃO	01	UN
16 - SINALIZAÇÃO	01	UN
17 - SINALIZAÇÃO	01	UN
18 - SINALIZAÇÃO	01	UN
19 - SINALIZAÇÃO	01	UN
20 - SINALIZAÇÃO	01	UN
21 - SINALIZAÇÃO	01	UN
22 - SINALIZAÇÃO	01	UN
23 - SINALIZAÇÃO	01	UN
24 - SINALIZAÇÃO	01	UN
25 - SINALIZAÇÃO	01	UN
26 - SINALIZAÇÃO	01	UN
27 - SINALIZAÇÃO	01	UN
28 - SINALIZAÇÃO	01	UN
29 - SINALIZAÇÃO	01	UN
30 - SINALIZAÇÃO	01	UN
31 - SINALIZAÇÃO	01	UN
32 - SINALIZAÇÃO	01	UN
33 - SINALIZAÇÃO	01	UN
34 - SINALIZAÇÃO	01	UN
35 - SINALIZAÇÃO	01	UN
36 - SINALIZAÇÃO	01	UN
37 - SINALIZAÇÃO	01	UN
38 - SINALIZAÇÃO	01	UN
39 - SINALIZAÇÃO	01	UN
40 - SINALIZAÇÃO	01	UN
41 - SINALIZAÇÃO	01	UN
42 - SINALIZAÇÃO	01	UN
43 - SINALIZAÇÃO	01	UN
44 - SINALIZAÇÃO	01	UN
45 - SINALIZAÇÃO	01	UN
46 - SINALIZAÇÃO	01	UN
47 - SINALIZAÇÃO	01	UN
48 - SINALIZAÇÃO	01	UN
49 - SINALIZAÇÃO	01	UN
50 - SINALIZAÇÃO	01	UN

O PROJETO E A TÉCNICA REPRESENTADAS SÃO DE PROPRIEDADE DE PROJETO E CONTEÚDO RESERVA-SE TODOS OS DIREITOS. O PROJETO NÃO PODE SER REPRODUZIDO, COPIADO, ENVIADO A TERCEIROS OU UTILIZADO, INTENCIONAL OU ACIDENTALMENTE, SEM O CONSENTIMENTO ESCRITO DO AUTOR. O PROJETO NÃO É RESPONSÁVEL POR DANOS MATERIAIS OU MORAIS.

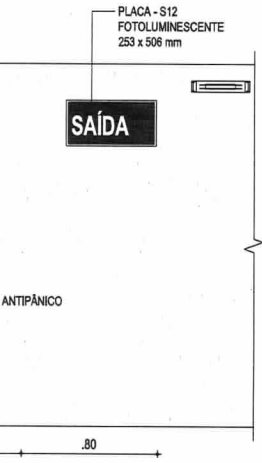

- NOTAS**
1. ORIENTAÇÕES E ESPECIFICAÇÕES E DETALHES DA SINALIZAÇÃO DE EMERGÊNCIA SÃO INFORMADAS NO MEMORIAL DESCRITIVO.
 2. TODOS OS PONTOS DE EXTINTORES DEVEM RECEBER SINALIZAÇÃO DE MODO A PERMITIR SUA LOCALIZAÇÃO A DISTÂNCIA.
 3. OS MODELOS DAS PLACAS DE SINALIZAÇÃO DE EMERGÊNCIA DEVEM SEGUIR O MEMORIAL DESCRITIVO ASSIM COMO AS NORMAS DE SINALIZAÇÃO DO CORPO DE BOMBEIROS.
 4. ESTA EDIFICAÇÃO NÃO PODERÁ SER USADA PARA OUTROS EVENTOS SENÃO ATIVIDADES ESPORTIVAS.
 5. O PORTÃO DE ENTRADA DEVERÁ POSSUIR PLACA DE INDICAÇÃO INDICANDO QUE DEVERÁ PERMANECER ABERTO DURANTE DURAÇÃO DOS EVENTOS ESPORTIVOS.

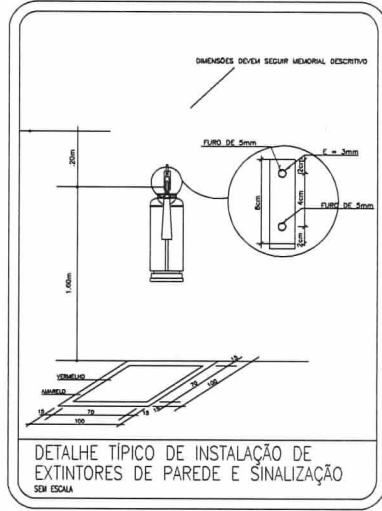

TIPO E CAPACIDADE EXTINTORA	
LOCAL	PÓ ABC
TÉRREO	4 x 8KG (4-A;30-B;C)
TOTAL	32KG (4-A;30-B;C)

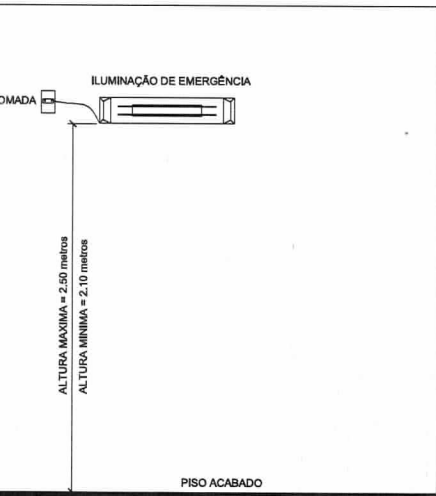

DETALHE - ILUMINAÇÃO DE EMERGÊNCIA

- 1- POTÊNCIA MÍNIMA 8 w COM RECARGA AUTOMÁTICA NA FONTE DE ENERGIA
- 2- AUTONOMIA 1:30 hs
- 3- LOCALIZAÇÃO: NAS ROTAS DE FUGA
- 4- AS LUMINÁRIAS DEVEM SER CONSTITUÍDAS DE MATERIAIS QUE RESISTEM A 70° C POR PELO MENOS 1:00 h SEGUIDA
- 5- NÃO UTILIZAR OS ELETRODUTOS DOS CONDUTORES DA ILUMINAÇÃO DE EMERGÊNCIA PARA OUTROS FINS.
- 6- TENSÃO: 220 V / LUMENS: 550

01	EMISSÃO INICIAL	20/09/2018	CLAUDIA VILLAS BOAS
REVISÃO	ASSUNTO	DATA	RESPONSÁVEL
		Claudia Villas Boas Engº Civil CREA-CE 14365-D Prefeitura Municipal de São Luís do Cururu	
PROJETO	CONSTRUÇÃO DO ESTÁDIO MUNICIPAL	RESPONSÁVEL	CLAUDIA VILLAS BOAS
CLIENTE	GOVERNO MUNICIPAL SÃO LUÍS DO CURU - CEARÁ	DESENHISTA	SAM LIMA
EMPRESA	RUA DO CAMPO - SÃO LUÍS DO CURU - CE	ARQUIVO	-
COMPLEMENTAR			
CONTÊIDOR	SAIDAS DE EMERGÊNCIA ILUMINAÇÃO DE EMERGÊNCIA	DATA	SET/2018 ESCALA INDIC.
			03-05

01 - 02 - 03 - 04 - 05 - 06 - 07 - 08 - 09 - 10 - 11 - 12 - 13 - 14 - 15 - 16 - 17 - 18 - 19 - 20 - 21 - 22 - 23 - 24 - 25 - 26 - 27 - 28 - 29 - 30 - 31 - 32 - 33 - 34 - 35 - 36 - 37 - 38 - 39 - 40 - 41 - 42 - 43 - 44 - 45 - 46 - 47 - 48 - 49 - 50 - 51 - 52 - 53 - 54 - 55 - 56 - 57 - 58 - 59 - 60 - 61 - 62 - 63 - 64 - 65 - 66 - 67 - 68 - 69 - 70 - 71 - 72 - 73 - 74 - 75 - 76 - 77 - 78 - 79 - 80 - 81 - 82 - 83 - 84 - 85 - 86 - 87 - 88 - 89 - 90 - 91 - 92 - 93 - 94 - 95 - 96 - 97 - 98 - 99 - 100 - 101 - 102 - 103 - 104 - 105 - 106 - 107 - 108 - 109 - 110 - 111 - 112 - 113 - 114 - 115 - 116 - 117 - 118 - 119 - 120 - 121 - 122 - 123 - 124 - 125 - 126 - 127 - 128 - 129 - 130 - 131 - 132 - 133 - 134 - 135 - 136 - 137 - 138 - 139 - 140 - 141 - 142 - 143 - 144 - 145 - 146 - 147 - 148 - 149 - 150 - 151 - 152 - 153 - 154 - 155 - 156 - 157 - 158 - 159 - 160 - 161 - 162 - 163 - 164 - 165 - 166 - 167 - 168 - 169 - 170 - 171 - 172 - 173 - 174 - 175 - 176 - 177 - 178 - 179 - 180 - 181 - 182 - 183 - 184 - 185 - 186 - 187 - 188 - 189 - 190 - 191 - 192 - 193 - 194 - 195 - 196 - 197 - 198 - 199 - 200 - 201 - 202 - 203 - 204 - 205 - 206 - 207 - 208 - 209 - 210 - 211 - 212 - 213 - 214 - 215 - 216 - 217 - 218 - 219 - 220 - 221 - 222 - 223 - 224 - 225 - 226 - 227 - 228 - 229 - 230 - 231 - 232 - 233 - 234 - 235 - 236 - 237 - 238 - 239 - 240 - 241 - 242 - 243 - 244 - 245 - 246 - 247 - 248 - 249 - 250 - 251 - 252 - 253 - 254 - 255 - 256 - 257 - 258 - 259 - 260 - 261 - 262 - 263 - 264 - 265 - 266 - 267 - 268 - 269 - 270 - 271 - 272 - 273 - 274 - 275 - 276 - 277 - 278 - 279 - 280 - 281 - 282 - 283 - 284 - 285 - 286 - 287 - 288 - 289 - 290 - 291 - 292 - 293 - 294 - 295 - 296 - 297 - 298 - 299 - 300 - 301 - 302 - 303 - 304 - 305 - 306 - 307 - 308 - 309 - 310 - 311 - 312 - 313 - 314 - 315 - 316 - 317 - 318 - 319 - 320 - 321 - 322 - 323 - 324 - 325 - 326 - 327 - 328 - 329 - 330 - 331 - 332 - 333 - 334 - 335 - 336 - 337 - 338 - 339 - 340 - 341 - 342 - 343 - 344 - 345 - 346 - 347 - 348 - 349 - 350 - 351 - 352 - 353 - 354 - 355 - 356 - 357 - 358 - 359 - 360 - 361 - 362 - 363 - 364 - 365 - 366 - 367 - 368 - 369 - 370 - 371 - 372 - 373 - 374 - 375 - 376 - 377 - 378 - 379 - 380 - 381 - 382 - 383 - 384 - 385 - 386 - 387 - 388 - 389 - 390 - 391 - 392 - 393 - 394 - 395 - 396 - 397 - 398 - 399 - 400 - 401 - 402 - 403 - 404 - 405 - 406 - 407 - 408 - 409 - 410 - 411 - 412 - 413 - 414 - 415 - 416 - 417 - 418 - 419 - 420 - 421 - 422 - 423 - 424 - 425 - 426 - 427 - 428 - 429 - 430 - 431 - 432 - 433 - 434 - 435 - 436 - 437 - 438 - 439 - 440 - 441 - 442 - 443 - 444 - 445 - 446 - 447 - 448 - 449 - 450 - 451 - 452 - 453 - 454 - 455 - 456 - 457 - 458 - 459 - 460 - 461 - 462 - 463 - 464 - 465 - 466 - 467 - 468 - 469 - 470 - 471 - 472 - 473 - 474 - 475 - 476 - 477 - 478 - 479 - 480 - 481 - 482 - 483 - 484 - 485 - 486 - 487 - 488 - 489 - 490 - 491 - 492 - 493 - 494 - 495 - 496 - 497 - 498 - 499 - 500 - 501 - 502 - 503 - 504 - 505 - 506 - 507 - 508 - 509 - 510 - 511 - 512 - 513 - 514 - 515 - 516 - 517 - 518 - 519 - 520 - 521 - 522 - 523 - 524 - 525 - 526 - 527 - 528 - 529 - 530 - 531 - 532 - 533 - 534 - 535 - 536 - 537 - 538 - 539 - 540 - 541 - 542 - 543 - 544 - 545 - 546 - 547 - 548 - 549 - 550 - 551 - 552 - 553 - 554 - 555 - 556 - 557 - 558 - 559 - 560 - 561 - 562 - 563 - 564 - 565 - 566 - 567 - 568 - 569 - 570 - 571 - 572 - 573 - 574 - 575 - 576 - 577 - 578 - 579 - 580 - 581 - 582 - 583 - 584 - 585 - 586 - 587 - 588 - 589 - 590 - 591 - 592 - 593 - 594 - 595 - 596 - 597 - 598 - 599 - 600 - 601 - 602 - 603 - 604 - 605 - 606 - 607 - 608 - 609 - 610 - 611 - 612 - 613 - 614 - 615 - 616 - 617 - 618 - 619 - 620 - 621 - 622 - 623 - 624 - 625 - 626 - 627 - 628 - 629 - 630 - 631 - 632 - 633 - 634 - 635 - 636 - 637 - 638 - 639 - 640 - 641 - 642 - 643 - 644 - 645 - 646 - 647 - 648 - 649 - 650 - 651 - 652 - 653 - 654 - 655 - 656 - 657 - 658 - 659 - 660 - 661 - 662 - 663 - 664 - 665 - 666 - 667 - 668 - 669 - 670 - 671 - 672 - 673 - 674 - 675 - 676 - 677 - 678 - 679 - 680 - 681 - 682 - 683 - 684 - 685 - 686 - 687 - 688 - 689 - 690 - 691 - 692 - 693 - 694 - 695 - 696 - 697 - 698 - 699 - 700 - 701 - 702 - 703 - 704 - 705 - 706 - 707 - 708 - 709 - 710 - 711 - 712 - 713 - 714 - 715 - 716 - 717 - 718 - 719 - 720 - 721 - 722 - 723 - 724 - 725 - 726 - 727 - 728 - 729 - 730 - 731 - 732 - 733 - 734 - 735 - 736 - 737 - 738 - 739 - 740 - 741 - 742 - 743 - 744 - 745 - 746 - 747 - 748 - 749 - 750 - 751 - 752 - 753 - 754 - 755 - 756 - 757 - 758 - 759 - 760 - 761 - 762 - 763 - 764 - 765 - 766 - 767 - 768 - 769 - 770 - 771 - 772 - 773 - 774 - 775 - 776 - 777 - 778 - 779 - 780 - 781 - 782 - 783 - 784 - 785 - 786 - 787 - 788 - 789 - 790 - 791 - 792 - 793 - 794 - 795 - 796 - 797 - 798 - 799 - 800 - 801 - 802 - 803 - 804 - 805 - 806 - 807 - 808 - 809 - 810 - 811 - 812 - 813 - 814 - 815 - 816 - 817 - 818 - 819 - 820 - 821 - 822 - 823 - 824 - 825 - 826 - 827 - 828 - 829 - 830 - 831 - 832 - 833 - 834 - 835 - 836 - 837 - 838 - 839 - 840 - 841 - 842 - 843 - 844 - 845 - 846 - 847 - 848 - 849 - 850 - 851 - 852 - 853 - 854 - 855 - 856 - 857 - 858 - 859 - 860 - 861 - 862 - 863 - 864 - 865 - 866 - 867 - 868 - 869 - 870 - 871 - 872 - 873 - 874 - 875 - 876 - 877 - 878 - 879 - 880 - 881 - 882 - 883 - 884 - 885 - 886 - 887 - 888 - 889 - 890 - 891 - 892 - 893 - 894 - 895 - 896 - 897 - 898 - 899 - 900 - 901 - 902 - 903 - 904 - 905 - 906 - 907 - 908 - 909 - 910 - 911 - 912 - 913 - 914 - 915 - 916 - 917 - 918 - 919 - 920 - 921 - 922 - 923 - 924 - 925 - 926 - 927 - 928 - 929 - 930 - 931 - 932 - 933 - 934 - 935 - 936 - 937 - 938 - 939 - 940 - 941 - 942 - 943 - 944 - 945 - 946 - 947 - 948 - 949 - 950 - 951 - 952 - 953 - 954 - 955 - 956 - 957 - 958 - 959 - 960 - 961 - 962 - 963 - 964 - 965 - 966 - 967 - 968 - 969 - 970 - 971 - 972 - 973 - 974 - 975 - 976 - 977 - 978 - 979 - 980 - 981 - 982 - 983 - 984 - 985 - 986 - 987 - 988 - 989 - 990 - 991 - 992 - 993 - 994 - 995 - 996 - 997 - 998 - 999 - 1000

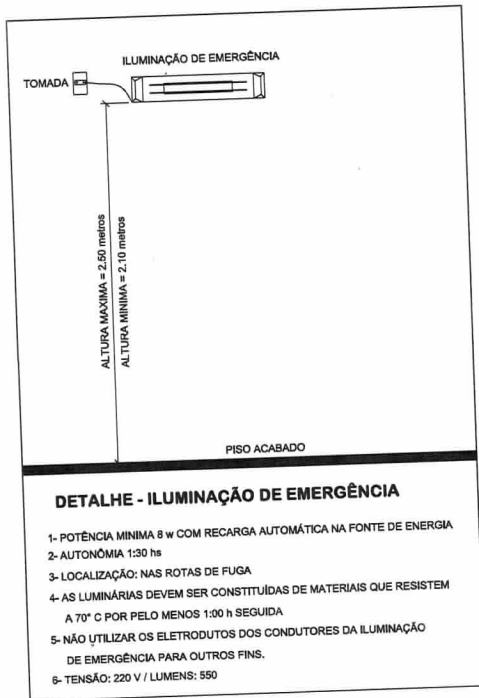

IDENTIFICAÇÃO DAS SINALIZAÇÕES (Dimensões em milímetros)

CÓDIGO L/H (mm)	CÓDIGO L (mm)	CÓDIGO L (mm)	CÓDIGO D (mm)
RETANGULAR	QUADRADO	TRIANGULAR	CIRCULAR
S2 253X506 INDICAÇÃO DO SENTIDO DE UMA SAÍDA DE EMERGÊNCIA ESQUERDA OU DIREITA 		S12 253X506 INDICAÇÃO DE SAÍDA DE EMERGÊNCIA COM PICTOGRAMA FOTOLUMINESCENTE 	
C1 70X200 INDICAÇÃO DO SENTIDO ROTA DE FUGA ESQUERDA OU DIREITA 		E5 200X200 INDICAÇÃO DA LOCALIZAÇÃO DE EXTINTORES 	

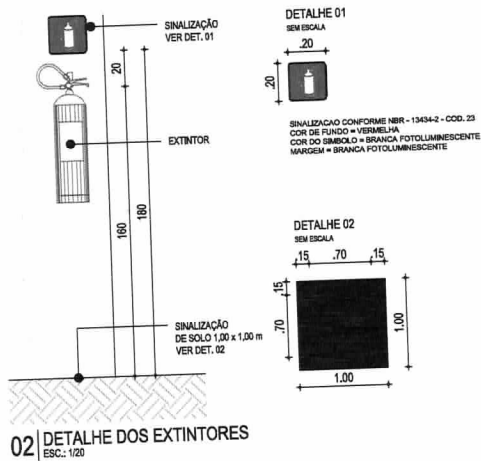

LEGENDA

	INDICAÇÃO DE LOCALIZAÇÃO DOS EXTINTORES DE INCÊNDIO FOTOLUMINESCENTE (E5 - 200 x 200) mm 03 UNIDADES
	EXTINTOR PORTÁTIL - PQS ABC 6 Kg 03 UNIDADES
	SINALIZAÇÃO DE SOLO PARA EQUIPAMENTOS DE COMBATE A INCÊNDIO HIDRANTES E EXTINTORES (E17 - 1,00 x 1,00) m 03 UNIDADES
	SINALIZAÇÃO DE EMERGÊNCIA
	INDICAÇÃO DE UMA ROTA DE FUGA A DIREITA OU A ESQUERDA FOTOLUMINESCENTE (C1 - 70 x 200) mm 02 UNIDADES
	INDICAÇÃO DE UMA SAÍDA DE EMERGÊNCIA A DIREITA OU A ESQUERDA FOTOLUMINESCENTE (S2 - 221 x 442) mm 02 UNIDADES
	INDICAÇÃO DE UMA SAÍDA FOTOLUMINESCENTE (S12 - 221 x 442) mm 02 UNIDADES
	ILUMINAÇÃO DE EMERGÊNCIA

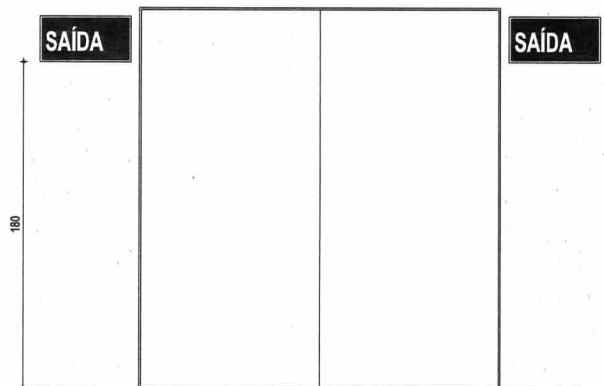

04 | DETALHE - SINALIZAÇÃO DE EMERGÊNCIA
ESC.: 1/20

[Handwritten signature]

01	EMISSÃO INICIAL	20/09/2018	CLAUDIA VILLAS BOAS
REVISÃO	ASSUNTO	DATA	RESPONSÁVEL
 <p>Claudia Villas Boas Eng. Civil - CREA-CE 14365-D Prefeitura Municipal de São Luís do Curu</p>			
PROJETO	CONSTRUÇÃO DO ESTÁDIO MUNICIPAL	PROJETADEIRA	CLAUDIA VILLAS BOAS
CLIENTE	GOVERNO MUNICIPAL SÃO LUÍS DO CURU - CEARÁ	DESENHISTA	SAM LIMA
ENDEREÇO	RUA DO CAMPO - SÃO LUÍS DO CURU - CE	ARQUIVO	-
COMPLEMENTAR			
CONTEÚDO	PLANTA BAIXA INCÊNDIO VESTIÁRIO DETALHE LOCAÇÃO EXTINTOR SINALIZAÇÃO DE EMERGÊNCIA	DATA	SET/2018 ESCALA INDIC.
			05-05

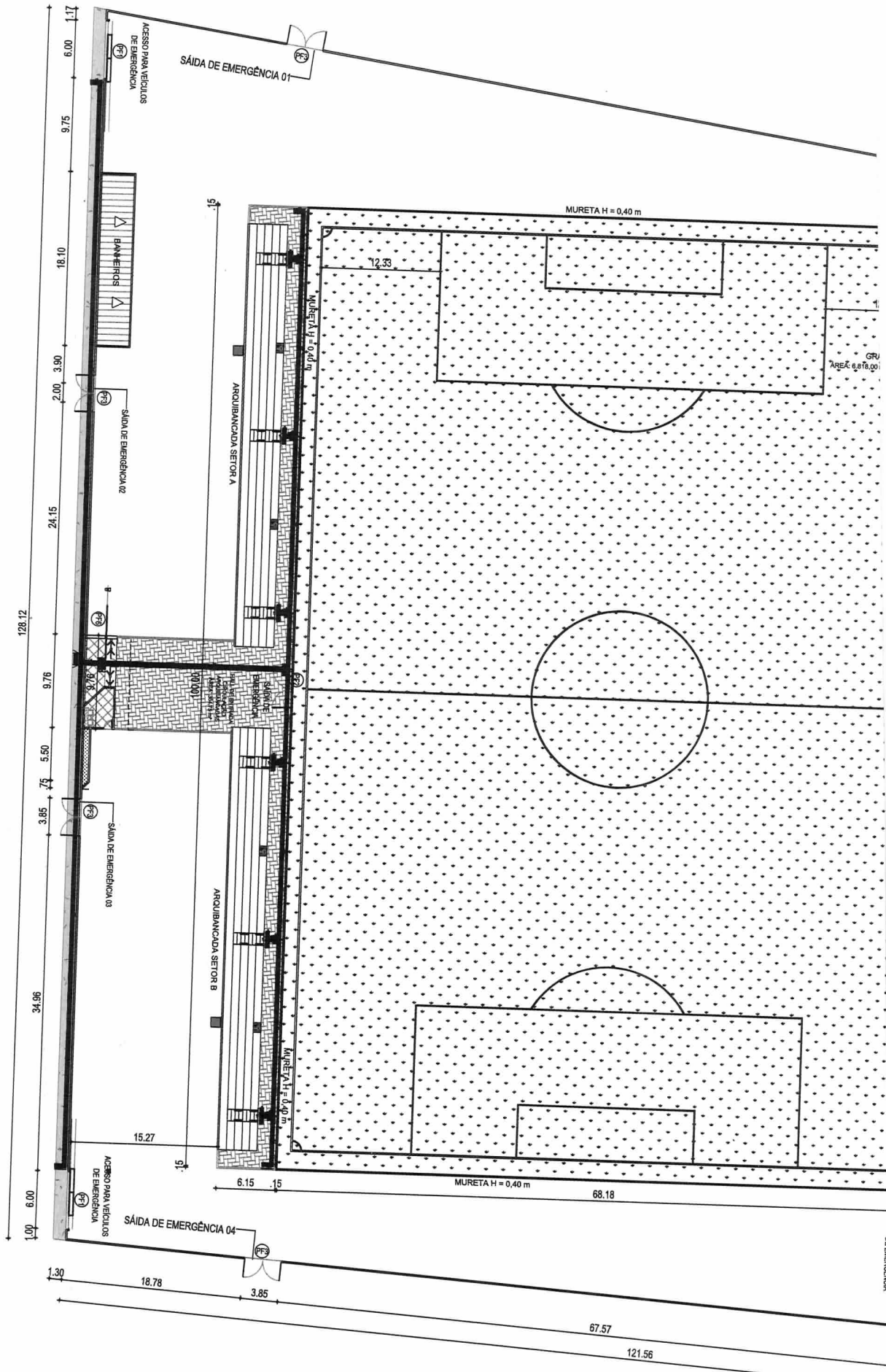



LEGENDA:



PISO DIRECIONAL - 0,40 x 0,40 m

PISO DIRECIONAL - INDICANDO A ROTA.



PISO ALERTA - 0,40 x 0,40 m

PISO DE ALERTA - INDICANDO: OBSTÁCULO, MUDANÇA DE ROTA, RAMPA, ETC.

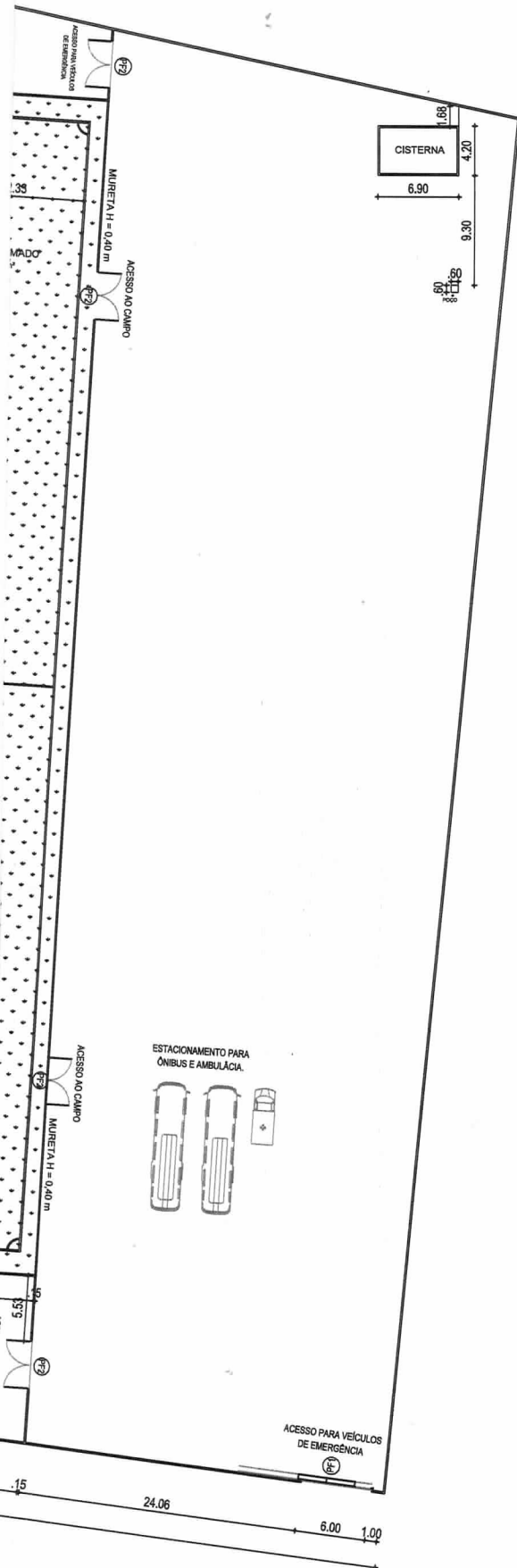

I.S.S. PROJETO		I.S.S. CONSTRUÇÃO	
CAU		APROVO	
PROPRIETÁRIO	GOVERNO MUNICIPAL DE SÃO LUIZ DO CURU - CEARÁ		
PROJETO	CLAUDIA VILLAS BOAS		
PROJETO			
CÁLCULO			
CONSTRUÇÃO			
PAGO			

00	EMISSÃO INICIAL	19/09/2018	CLAUDIA VILLAS BOAS
REVISÃO	ASSUNTO	DATA	RESPONSÁVEL



Claudia Villas Boas
Eng^o Civil CREA-CE 17385-D
Prefeitura Municipal de
São Luiz do Curu

PROJETO	ESTÁDIO MUNICIPAL DE SÃO LUIZ DO CURU	RESPONSÁVEL	CLAUDIA VILLAS BOAS
CONTRATANTE	GOVERNO MUNICIPAL DE SÃO LUIZ DO CURU - CEARÁ	DESENHO	SAM LIMA
ENDEREÇO	RUA DO CAMPO	ARQUIVO	PLANTA BARRA

CONTEÚDO	PLANTA DE ACESSIBILIDADE	DATA	SET/2018	ESCALA	1/275
01-01					

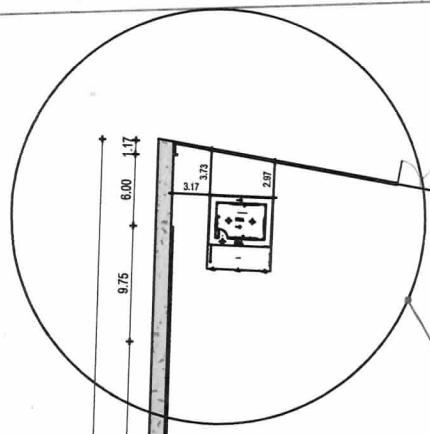

VER DET
PRANCHA

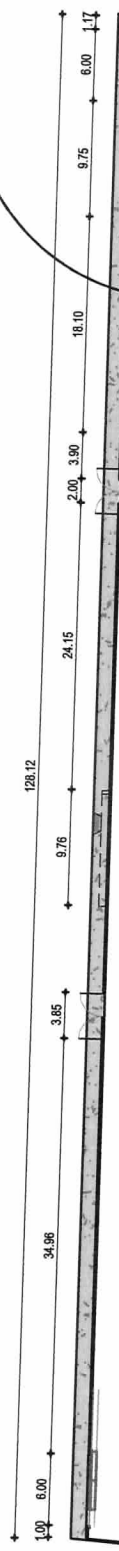

90.05

121.56



LHE
02-03

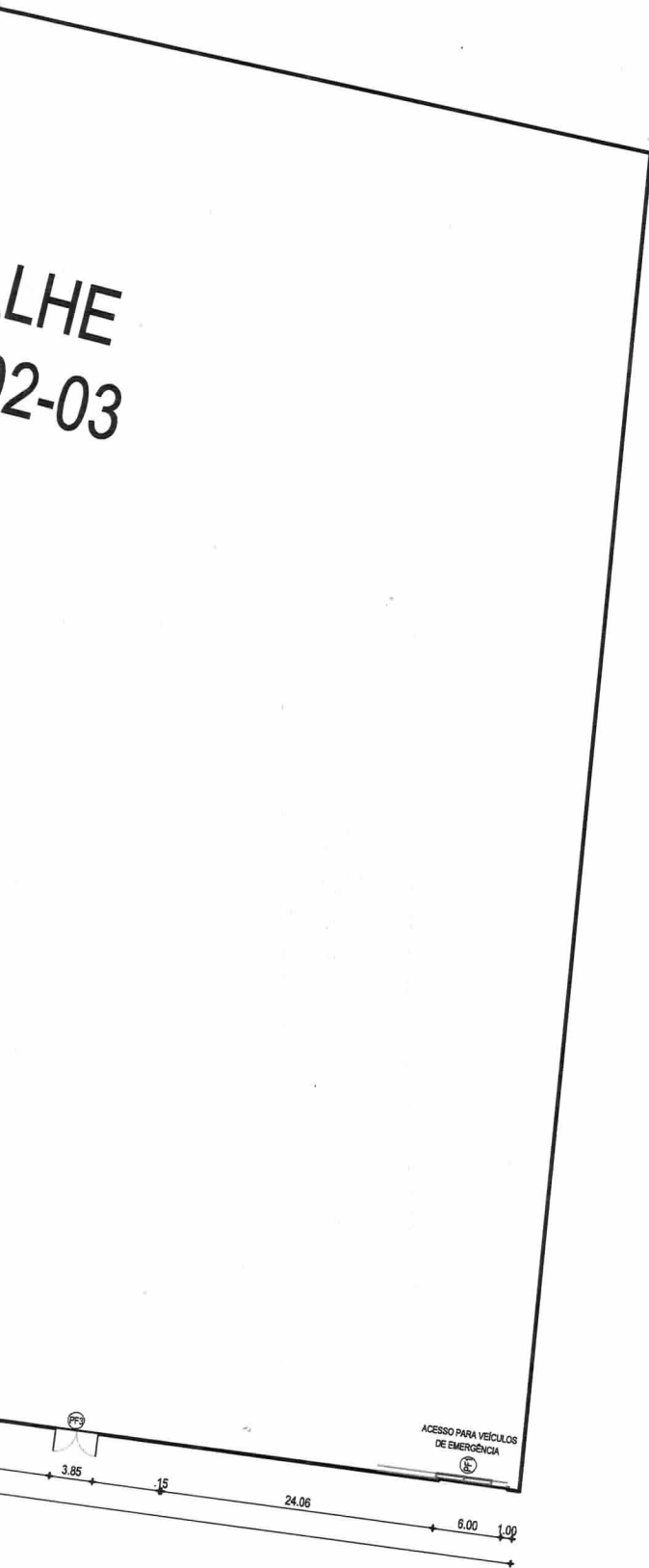

PROJETO DE LOCAÇÃO ALMOXARIFADO

PROJETO	CONSTRUÇÃO DO ESTÁDIO MUNICIPAL	RESPONSÁVEL	CLAUDIA VILLAS BOAS	DATA	13/04/19	ESCALA	1/600
CLIENTE	GOVERNO MUNICIPAL DE SÃO LUÍS CURU - CE	DESENHO	SAM LIMA	01-03			
ENDEREÇO	RUA DO CAMPO						
CONTEÚDO	PLANTA BAIXA - DRENAGEM DO CAMPO						



Claudia Villas Boas
 Eng^o Civil CREA-CE 14365-D
 Prefeitura Municipal de
 São Luís do Curu



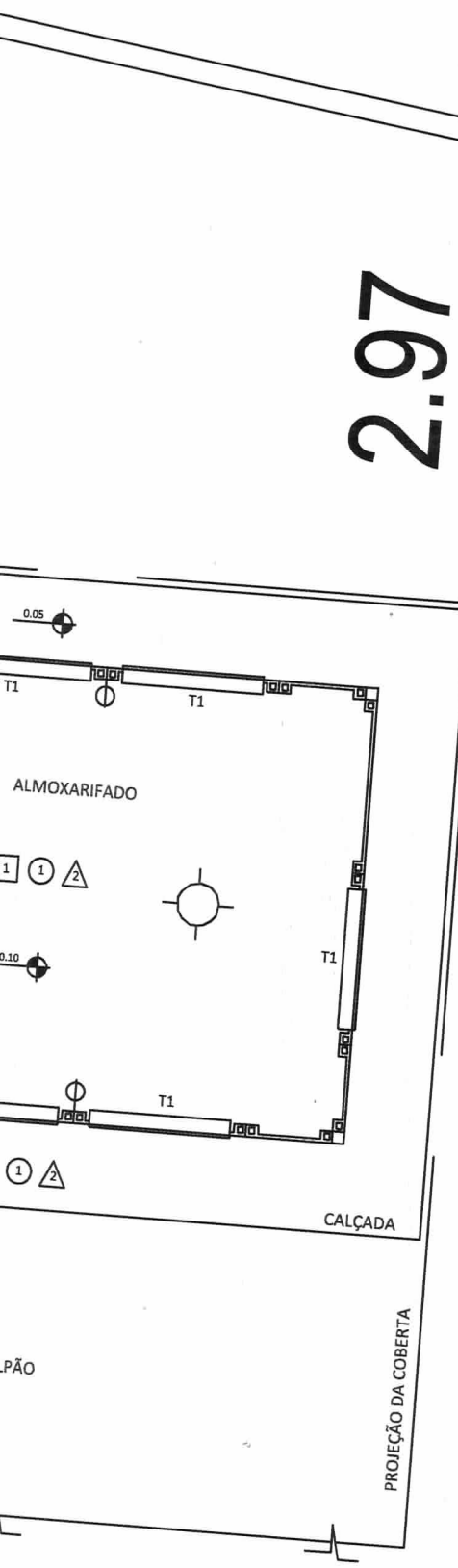

PROJETO DE LOCAÇÃO ALMOXARIFADO

PROJETO	CONSTRUÇÃO DO ESTÁDIO MUNICIPAL	RESPONSÁVEL	CLAUDIA VILLAS BOAS	DATA	13/04/19	ESCALA	1/600
CLIENTE	GOVERNO MUNICIPAL DE SÃO LUÍS CURU - CE	DESENHO	SAM LIMA	<h1>02-03</h1>			
ENDEREÇO	RUA DO CAMPO						
CONTEÚDO	PLANTA BAIXA - DRENAGEM DO CAMPO						

(Handwritten signature)

Claudia Villas Boas
Eng^o Civil CREA-CE 14365-D
Prefeitura Municipal de
São Luís do Curu



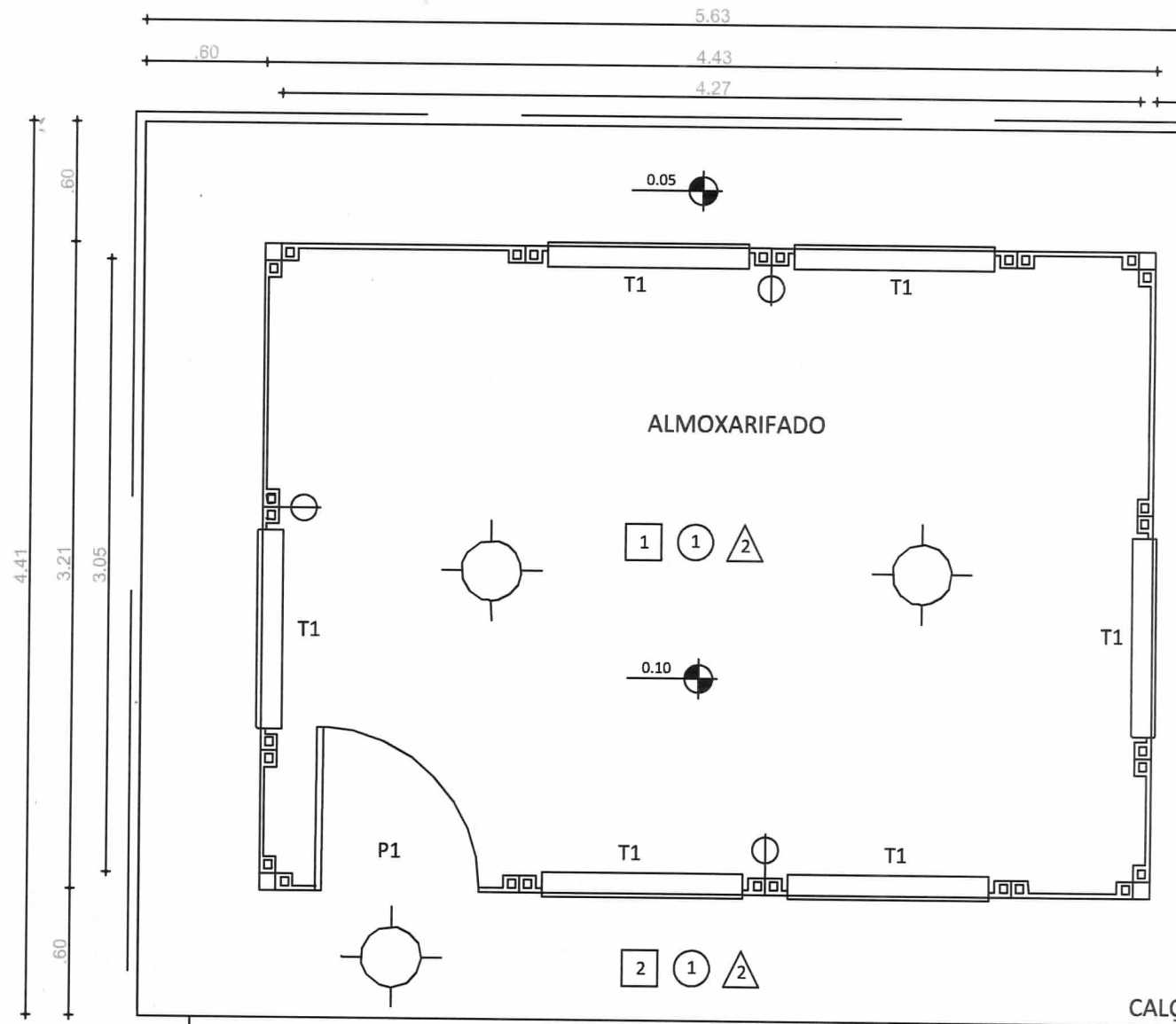

20 m

GALPÃO



60

PROJEÇÃO DA COBERTA

LEGENDA	
<input type="checkbox"/>	- PISO 1- CIMENTO QUEIMADO 2- CIMENTO DESEMPENADO
<input type="radio"/>	- REVESTIMENTO 1- PINTURA
<input type="triangle"/>	- TETO 2- COM FORRO DE PVC
NOTAS GERAIS	
1- AS PAREDES EXTERNA SERÃO CONTRUÍDAS DE PAINÉIS MODULADOS COM 1,22m DE LARGURA E 0.082 m DE ESPESSURA	
2- AS PAREDES INTERNAS SERÃO CONTRUÍDAS DE PAINÉIS MODULADOS COM 1,22m DE LARGURA E 0.06 m DE ESPESSURA	
OBSERVAÇÕES	
	CHUVEIRO
	MICTÓRIO INOX
	MICTÓRIO LOUÇA
	TANQUE
	GRELHA
	VASO SANITÁRIO
	PLAFONIER INC. 100W - 220V
	CALHA FLU. 2 X 20 W
	CALHA FLU. 2 X 40 W
	TOMADA COMUM
	TOM. P/ ARCOND.
	TOM. DE ALTA TENSÃO
	LAVATÓRIO
	DUCHA
	BARRA DE APOIO
	PILAR DE MADEIRA
	PONTO DE AGUA FRIA E ESGOTO

NOTAS / LEGENDAS	
	PORTA MADEIRA MIOLO COMÉIA E= 3,5 cm L= 80 cm H= 2,10 cm
T1	TELA DE VENTILAÇÃO GALVANIZADA 122cm x 45cm

PROJETO DE LOCAÇÃO ALMOXARIFADO

PROJETO	CONSTRUÇÃO DO ESTÁDIO MUNICIPAL	RESPONSÁVEL	CLAUDIA VILLAS BOAS	DATA	13/04/19	ESCALA	1/600
CLIENTE	GOVERNO MUNICIPAL DE SÃO LUÍS CURU - CE	DESENHO	SAM LIMA	03-03			
ENDEREÇO	RUA DO CAMPO						
CONTEÚDO	PLANTA BAIXA - DRENAGEM DO CAMPO						



Claudia Villas Boas
 Engª Civil - CREA-CE 14365-D
 Prefeitura Municipal de
 São Luís do Curu

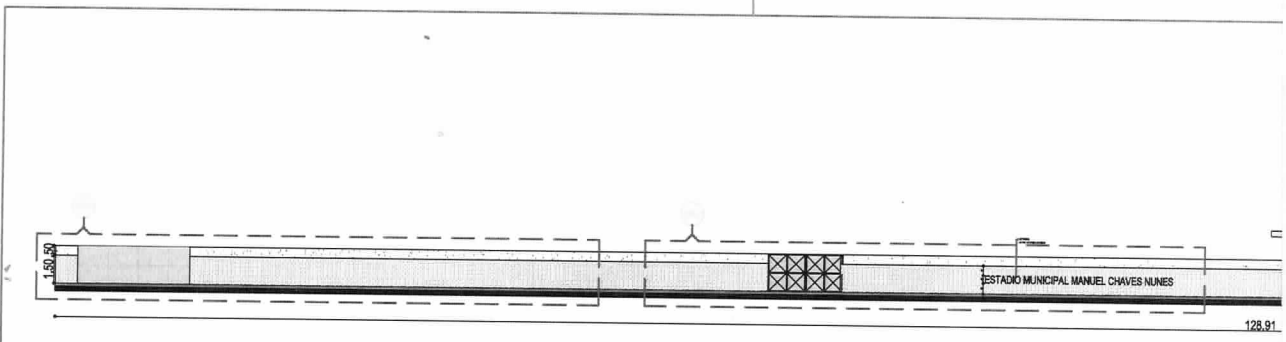

128,91

01
DET01

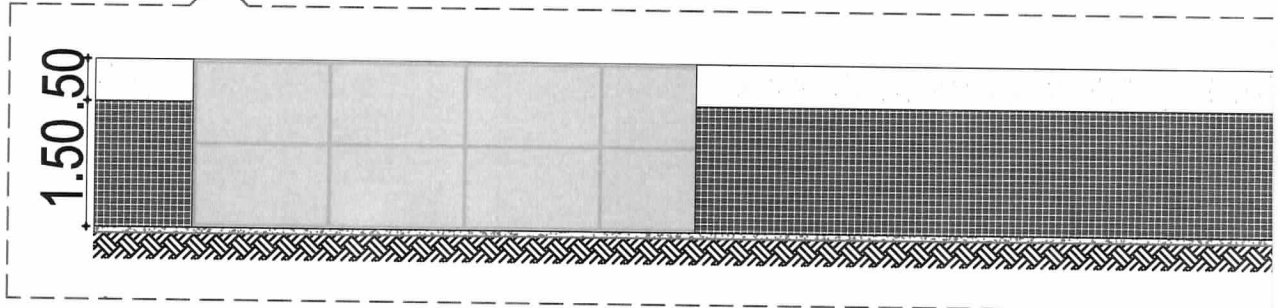

02
DET02

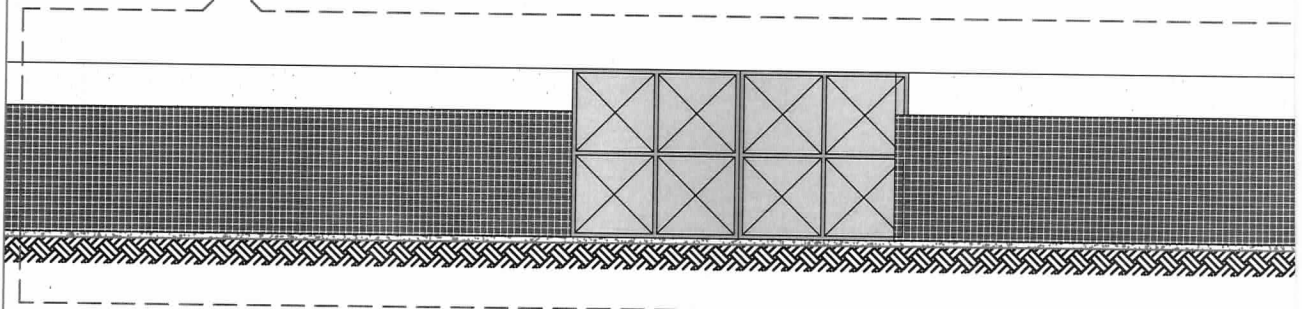

03
DET03

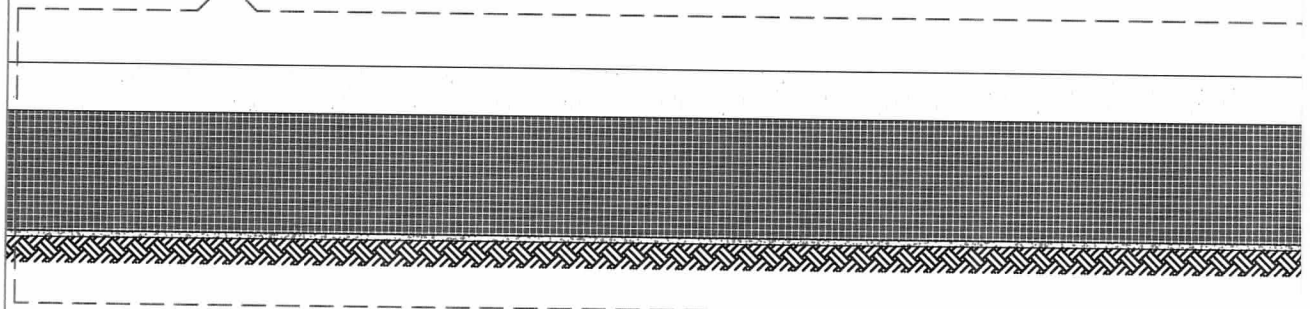

CONFIGURAÇÃO DE IMPRESSÃO

PIENA	ESP.	COR
01	0.10	PRETO
02	0.20	PRETO
03	0.10	PRETO
04	0.25	PRETO
05	0.10	PRETO
06	0.25	PRETO
07	0.40	PRETO
DEMAIS	0.10	BY LAYER

TAMANHO A3 - 297x420mm

OS FORMATO E TÉCNICA REPRESENTADOS SÃO DE PROPRIEDADE DA QUOPA ASSESSORIA E SERVIÇOS NA CONSTRUÇÃO LTDA - ME. O PROJETO CONTIDO NESTA PRANCHA N

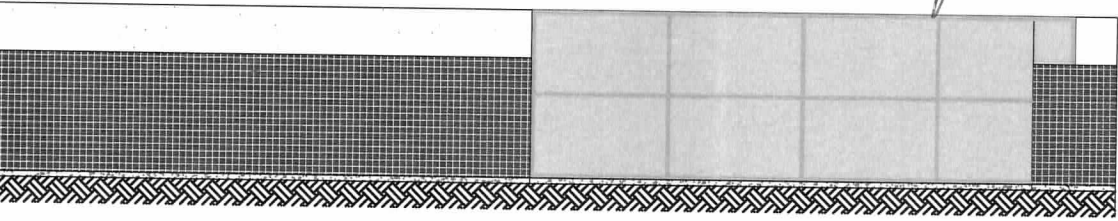
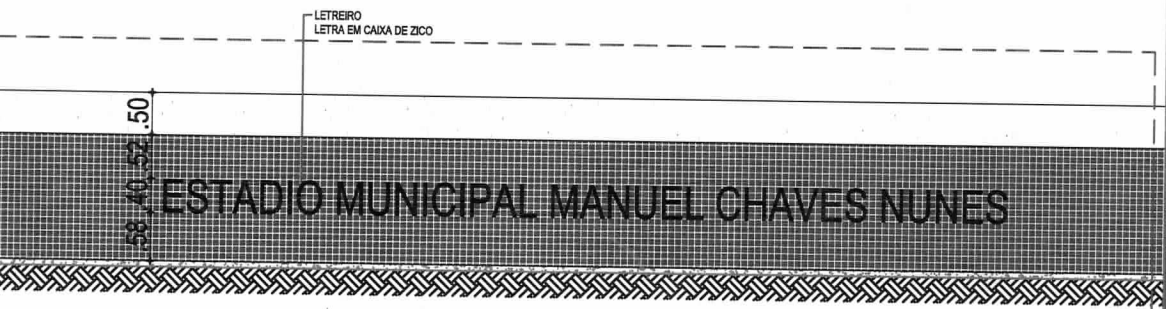
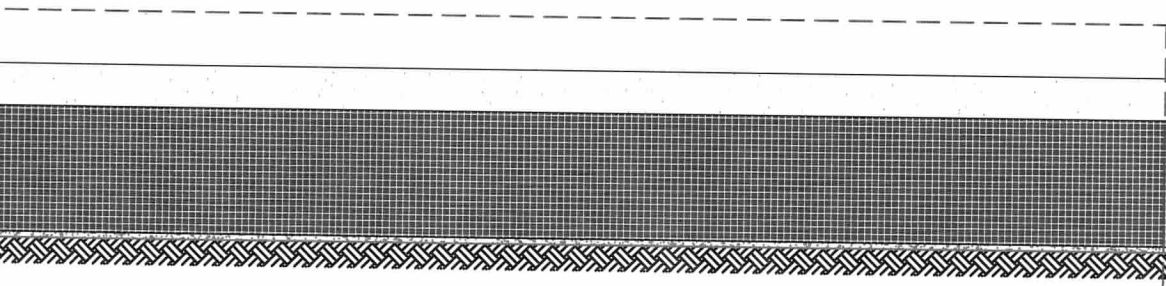
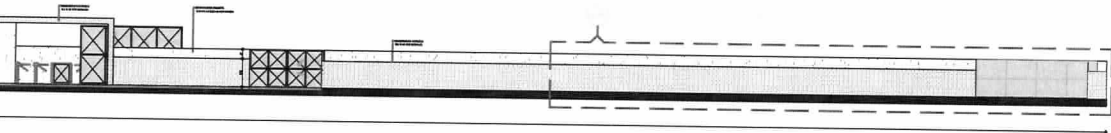

FACHADA PRINCIPAL

PROJETO	CONSTRUÇÃO ESTÁDIO MUNICIPAL	RESPONSÁVEL	CLAUDIA VILLAS BOAS	DATA	17/09/18	ESCALA	1/100
BENEFICIÁRIO	GOVERNO MUNICIPAL SÃO LUÍS DO CURU - CE	DESENHO	SAM LIMA	01-01			
ENDEREÇO	RUA DO CAMPO						
CONTEÚDO	BILHETERIA - CORTE BB						

Claudia Villas Boas
Eng. Civil CREA-CE 143557
Prefeitura Municipal de São Luís do Curu

